

CATÁLOGO | CATALOGUE

2026



METALGRUP



Fabricantes de racorería

METALGRUP, S.A. es una compañía fundada en 1983, derivada del Grupo Montserrat (fundado en 1930). Nuestra especialidad es la fabricación integral de racorería de latón estampado, que consta de fabricación de barras y lingotes en la fundición, corte de tacos para estampación y posterior mecanización, acondicionamiento de productos y almacenaje contra stock para ofrecer disponibilidad permanente de los mismos y logística para su distribución a más de 40 países.

En este Catálogo General encontrará productos en distintos diámetros, con varios acabados (latón amarillo, cromado, niquelado o estañado) y diferentes formatos de presentación. Además, diseñamos y fabricamos bajo demanda accesorios y componentes de latón según las necesidades de cada cliente.

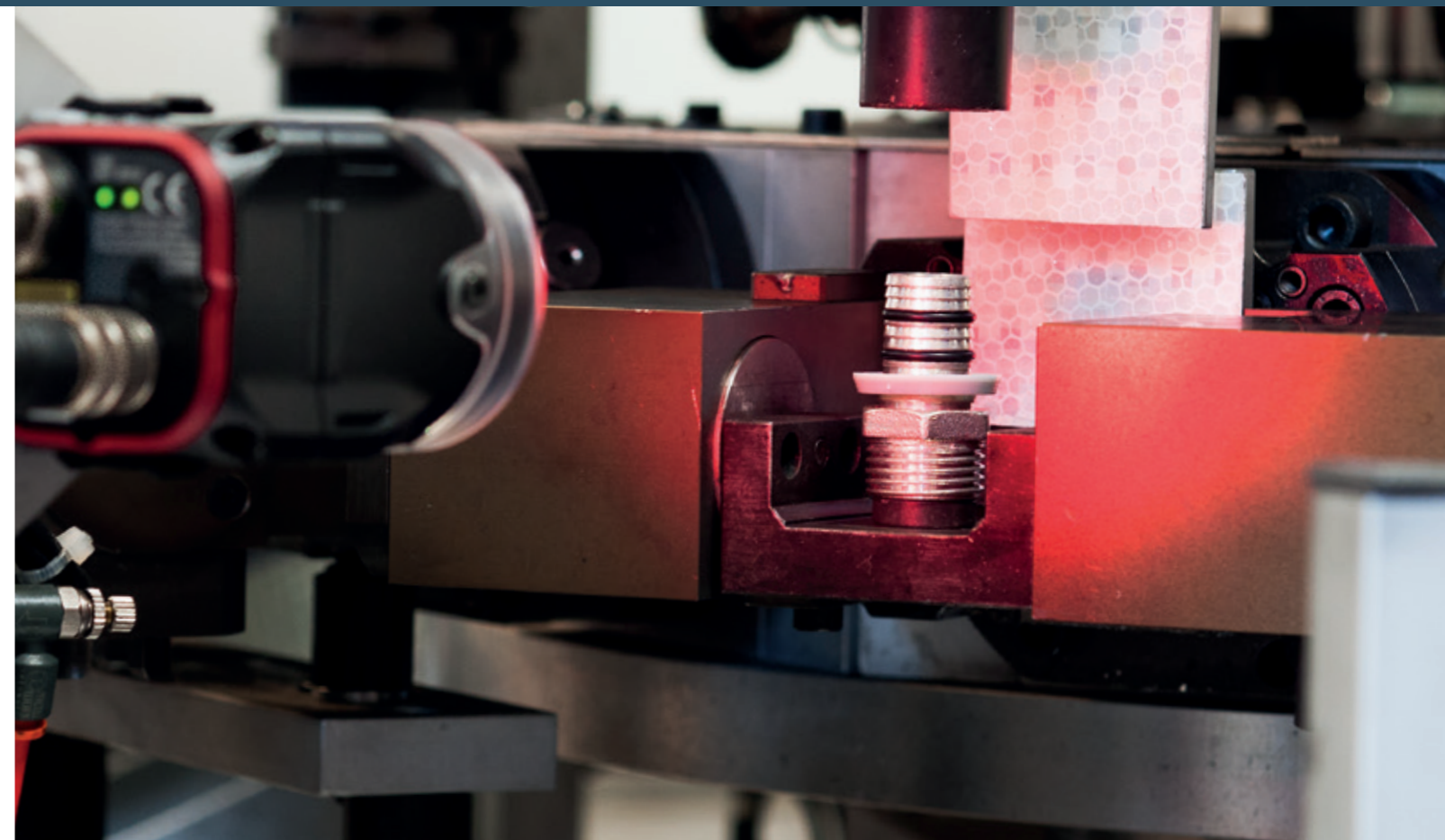

Manufacturers of brass fittings

METALGRUP, S.A. is a company founded in 1983, originating from the Montserrat Group (founded in 1930). We specialize in the integrated manufacturing of stamped brass fittings, including the production of bars and ingots in our foundry, billet cutting for stamping, subsequent machining, product finishing, stock warehousing to ensure permanent availability, and logistics for distribution to more than 40 countries.

In this General Catalogue you will find products in various diameters, with different finishes (yellow brass, chrome-plated, nickel-plated or tin-plated) and several presentation formats. In addition, we design and manufacture brass accessories and components on demand, tailored to each customer's requirements.

Fabricants de raccords

METALGRUP, S.A. est une entreprise fondée en 1983, issue du Groupe Montserrat (fondé en 1930). Notre spécialité est la fabrication intégrale de raccords en laiton estampé, comprenant la production de barres et de lingots en fonderie, la découpe de lopins pour l'estampage, l'usinage ultérieur, le conditionnement des produits, le stockage sur stock afin de garantir une disponibilité permanente, ainsi que la logistique pour leur distribution dans plus de 40 pays.

Dans ce Catalogue Général, vous trouverez des produits de différents diamètres, avec plusieurs finitions (laiton jaune, chromé, nickelé ou étamé) et divers formats de présentation. De plus, nous concevons et fabriquons sur demande des accessoires et composants en laiton, adaptés aux besoins de chaque client.

01. Racorería de latón

VALVES, FAUCETS, COMPLEMENTS / VALVES, ROBINETTERIE, ACCESSOIRES

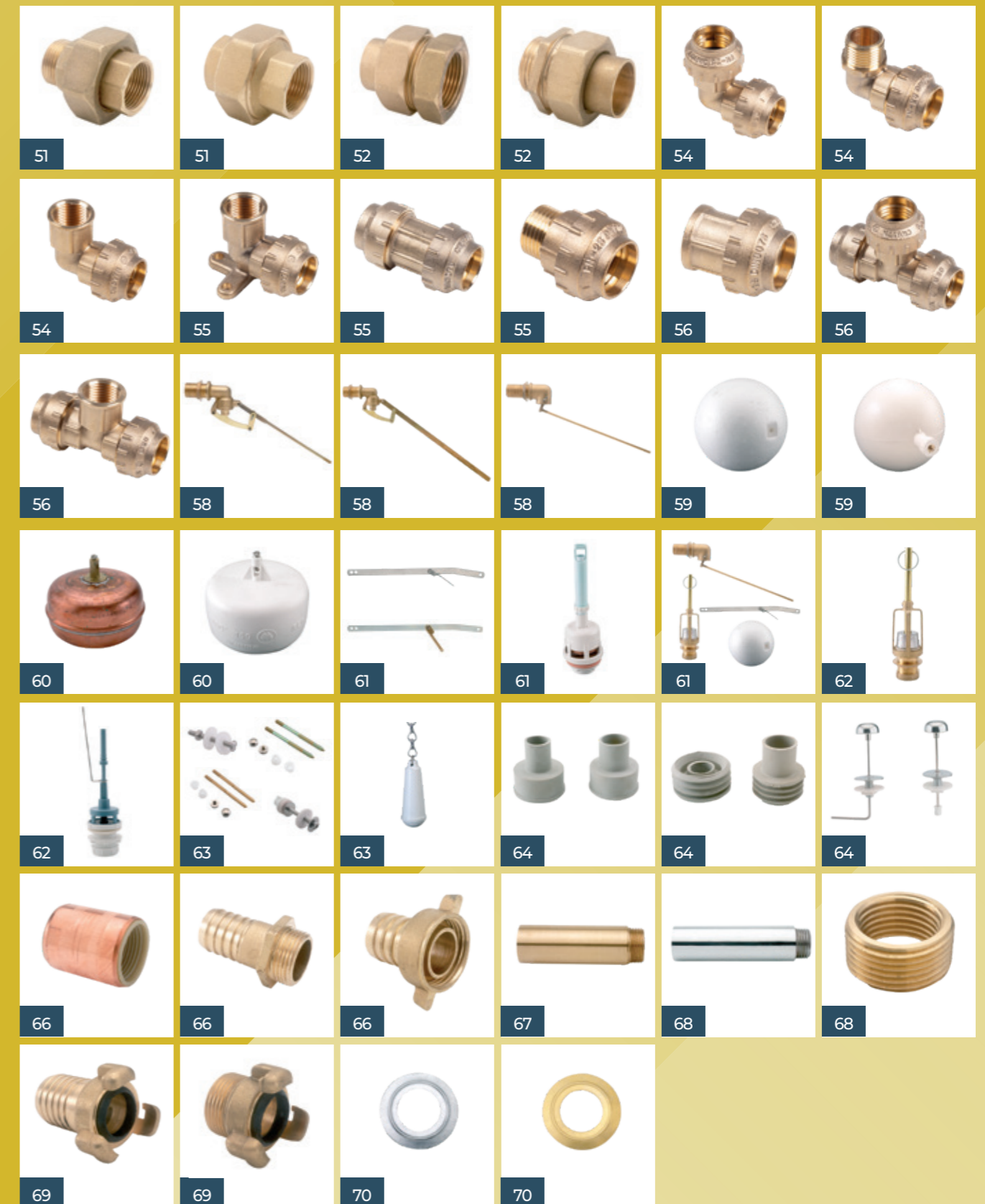

MULTIGRUP / MULTIGRUP



03. Válvulas Grifería y Complementos

Pág. 95

Índice

INDEX / INDEX

VALVES, FAUCETS, COMPLEMENTS / VALVES, ROBINETTERIE, ACCESSOIRES



AENOR



Certificado AENOR de Producto



001/007142

AENOR certifica que la organización

METALGRUP, S.A.

con domicilio social en AV LAUREA MIRO, 370 08980 SANT FELIU DE LLOBREGAT (Barcelona - España)

suministra **Sistemas de canalización multicapa PERT para instalaciones de agua caliente y fría en el interior de edificios**

que cumplen la norma UNE-EN ISO 21003 Detalladas en el Anexo al Certificado

Descripción del sistema Marca comercial / Trademark: MULTIGRUP
Clase de aplicación / Presión de diseño (bar) // Application class / Design pressure (bar): 1/6 ; 2/6 ; 4/6 ; 5/6
Fabricante de tubos / Pipes producer: Duopipe Systems, Unipessoal Lda.
Fabricante de accesorios / Fittings producer: Metalgrup S.A
Tipo de unión / Type of joint: PRESS FITTING
Tipo de mordaza / Type of clamp: U ; RFZ

Más información en el anexo.

Esquema de certificación Para conceder este Certificado, AENOR ha ensayado el producto y ha comprobado el sistema de la calidad aplicado para su elaboración. AENOR realiza estas actividades periódicamente mientras el Certificado no haya sido anulado, según se establece en el Reglamento Particular RP 01.71.

Primera emisión 2020-09-17
Última emisión 2025-09-17
Expiración 2030-09-17

Rafael GARCÍA MEIRO
CEO



AENOR CONFÍA S.A.U.
Génova, 6. 28004 Madrid. España
Tel. 91 432 60 00.- www.aenor.com

AENOR



Certificado AENOR de Producto



001/007644

AENOR certifica que la organización

METALGRUP, S.A.

con domicilio social en CARRER DE LAUREÀ MIRÓ, 374 08980 SANT FELIU DE LLOBREGAT (Barcelona - España)

suministra **Sistemas de canalización multicapa PEX para instalaciones de agua caliente y fría en el interior de edificios**

que cumplen la norma UNE-EN ISO 21003 Detalladas en el Anexo al Certificado

Descripción del sistema Marca comercial: METALGRUPSA
Clase de aplicación / Presión de diseño (bar) : 1/6 ; 2/6 ; 4/6 ; 5/6
Fabricante de tubos: SHANDONG EFIELD PIPING SYSTEM (Tengzhou City - China)
Fabricante de accesorios: SHANDONG EFIELD PIPING SYSTEM (Tengzhou City - China)
Tipo de unión: COMPRESSION
Tipo de mordaza: N/A

Más información en el anexo.

Esquema de certificación Para conceder este Certificado, AENOR ha ensayado el producto y ha comprobado el sistema de la calidad aplicado para su elaboración. AENOR realiza estas actividades periódicamente mientras el Certificado no haya sido anulado, según se establece en el Reglamento Particular RP 01.71.

Primera emisión 2024-09-19
Expiración 2029-09-19

Rafael GARCÍA MEIRO
CEO



AENOR CONFÍA S.A.U.
Génova, 6. 28004 Madrid. España
Tel. 91 432 60 00.- www.aenor.com

CARSO - LABORATOIRE SANTÉ ENVIRONNEMENT HYGIÈNE DE LYON

Laboratoire Agréé pour les analyses d'eaux par le Ministère de la Santé

Laboratoire habilité par le Ministère chargé de la santé en application de l'article R*.1321-52 du code de la santé publique

ATTESTATION DE CONFORMITE SANITAIRE

Certificate of sanitary conformity

Conformément à l'arrêté du 29 mai 1997 modifié et à la circulaire du Ministère de la Santé
Direction Générale de la Santé DGS/SD7A N° 571 du 25 Novembre 2002

Coordonnées du demandeur d'ACS / Contact details of the ACS owner :

METALGRUP S.A.
Avda. Laureà Miró 374
08980 Sant Feliu de Llobregat (Barcelona)
Espagne

Nom de l'accessoire représentatif / Reference of the representative accessory :
Raccord / Fitting 457016

N° de dossier attribué par le laboratoire habilité / File reference

24 ACC LY 597

Date de réalisation des essais d'inertie selon la norme XP P41-280 : aucun essai n'est nécessaire pour délivrer cette ACS.
Tests date (according to the standard XP P 41-280): A testing is not required to issue this ACS.
Commentaires / Les composants organiques sont conformes à l'arrêté du 29 mai 1997 modifié. Les composants métalliques sont conformes à l'arrêté du 25 juin 2020.
Comments: Organic components are compliant with the decree dated 29th May 1997 modified. Metallic components are compliant with the decree dated 25th June 2020.

Famille d'accessoires couverte par l'ACS / Accessories' family covered by this certificate :
Raccords / Fittings

Références / References (50 references) :

Voir Annexe Jointe / See Annex Enclosed
(2 pages)

Attestation délivrée par / Certificate issued by :

Christelle AUTUGELLE
Responsable MCDE
CARSO - L.S.E.H.L.

Signature :

Date de délivrance / Date of issue : 25 Septembre 2024

Date d'expiration / Expiry date : 25 Septembre 2029

Commentaires / Comments : L'industriel prend toutes les précautions nécessaires, au niveau du process de nickelage et chromage, pour respecter les dispositions de l'arrêté du 22 Août 2002 / The owner of the ACS is respecting the disposals of the decree dated August 22, 2002 concerning the nickel and chromium plating.

F_MC060-b 15/09/2014 MLN

Société par action simplifiée au capital de 2 000 000 Euros - RCS Lyon B 410 545 313 - SIRET 410 545 313 00042 - APE 7120 B - N° TVA FR 82 410 545 313
Siège Social et laboratoire : 4, avenue Jean Moulin - CS 30228 - F - 69633 VENISSIEUX cedex - Tél. : (+33) 04 72 76 16 16 - Fax : (+33) 04 72 72 35 03
Site web : www.groupe.ats.com - e-mail : mcde@groupe.ats.com



Laboratoire habilité par le Ministère
chargé de la santé en application de
l'article R*.1321-52 du code de la santé publique

ATTESTATION DE CONFORMITE SANITAIRE

Certificate of sanitary conformity

Conformément à l'arrêté du 29 mai 1997 modifié et à la circulaire du Ministère de la Santé
Direction Générale de la Santé DGS/SD7A N° 571 du 25 Novembre 2002

Coordonnées du demandeur d'ACS /
Contact details of the ACS owner :

METALGRUP S.A.
Avda. de Laureà Miró, 374 - POL. EL PLA
08980 SANT FELIU DE LLOBREGAT, BARCELONA
Espagne

Nom de l'accessoire représentatif / Reference of the representative accessory :

Té femelle à sertir - 426432 - 1" x 32

N° de dossier attribué par le laboratoire habilité / File reference : 22 ACC NY 482

Date de réalisation des essais d'inertie selon la norme XP P41-280 / Tests date (according to the standard XP P 41-280) : Aucun essai n'est nécessaire à l'émission de cette ACS / No testing is required to issue this ACS.

Commentaires / Comments : Les composants métalliques sont conformes à l'arrêté du 25 juin 2020. / Metallic components are compliant with the decree dated 25th June 2020.

Famille d'accessoires couverte par l'ACS / Accessories' family covered by this certificate :

RACCORDS À SERTIR - METALGRUP

Références / References :

Références couvertes : voir annexe / Covered references : see annex

Cette ACS comporte une annexe de 1 page et couvre 59 références.
This ACS includes an annex of 1 sheet and covers 59 references.

Attestation délivrée par / Certificate issued by :

Emilie Bailly
Responsable Technique / Technical Manager

Signature :

Date de délivrance / Date of issue : 07 décembre 2022

Date d'expiration / Expiry date : 07 décembre 2027

Commentaires / Comments : /

Eurofins Dispositifs au Contact de l'Eau France

Rue Lucien Cuenot - Site Saint Jacques II - 54320 Maxéville - France - T : +33 (0) 3 83 50 36 17 - F : +33 (0) 3 83 50 23 70
SAS au capital de 244 675 € RCS Nantes 844 974 014 TVA FR 05 844 974 014 - APE 7120B

Référence : T-AM-FO26360

1/2

Version : 16
Date publication : 08.07.2020



Building trust together.

CERTIFICATE N. 9190.MTGP
CERTIFICADO N.

WE HEREBY CERTIFY THAT THE QUALITY MANAGEMENT SYSTEM OPERATED BY
CERTIFICA QUE EL SISTEMA DE CALIDAD DE

METALGRUP, S.A.

P.I. "EL PLA" AVDA. LAUREÀ MIRÓ 368-374 -
08980 SANT FELIU DE LLOBREGAT (BARCELONA) SPAIN

OPERATIVE UNITS / INSTALACIÓN DE

P.I. "EL PLA" AVDA. LAUREÀ MIRÓ 368-374 -
08980 SANT FELIU DE LLOBREGAT (BARCELONA) SPAIN

IS IN COMPLIANCE WITH THE STANDARD / REÚNE LOS REQUISITOS DE LA NORMA
ISO 9001:2015

FOR THE FOLLOWING ACTIVITIES / PARA LAS SIGUIENTES ACTIVIDADES

Design, manufacturing and commercialization of accessories for plumbery installations and timed tap ware, brass fittings for iron and copper tubes, multilayered, pex and polyethylene piping, stainless steel hoses, float valves, sanitary faucet and timed tap ware

Diseño, fabricación y comercialización de accesorios para instalaciones de fontanería y grifería temporizada, racores para tuberías de hierro, cobre, multicapa, pex y polietileno, conexiones de acero inoxidable, flotadores, grifería sanitaria y temporizada

Further clarifications regarding the applicability of ISO 9001:2015 requirements may be obtained by consulting the organization
Cualquier aclaración adicional relativa a la aplicación de la norma ISO 9001:2015, puede obtenerse consultando a la organización

THE USE AND THE VALIDITY OF THE CERTIFICATE SHALL SATISFY THE
REQUIREMENTS OF THE RULES FOR CERTIFICATION OF MANAGEMENT SYSTEMS
EL PRESENTE CERTIFICADO ESTÁ SUJETO AL RESPETO DEL REGLAMENTO
PARA LA CERTIFICACIÓN DE LOS SISTEMAS DE GESTIÓN

DATES:	FIRST CERTIFICATION PRIMERA CERTIFICACIÓN	CURRENT ISSUE EMISION ACTUAL	EXPIRY VÁLIDO HASTA
	2016-02-19	2025-12-23	2029-02-25

IMQ S.p.A. - VIA QUINTILIANO, 43 - 20138 MILANO ITALY
Management Systems Division - Flavio Ornago



IAF: 17, 29

The validity of the certificate is submitted to annual audit and a reassessment of the entire management system within three years
La validez del certificado está sujeta a auditorías anuales y a la recertificación completa del Sistema de Gestión con una periodicidad trienal



CISQ is the Federazione Italiana di Organismi di
Certificazione dei sistemi di gestione aziendale. CISQ
is the Italian Federation of management system
Certification Bodies.

Certificate

CISQ/IMQ has issued an IQNET recognized certificate that the organization:

METALGRUP, S.A.

P.I. "EL PLA" AVDA. LAUREÀ MIRÓ 368-374 -
08980 SANT FELIU DE LLOBREGAT (BARCELONA) SPAIN

has implemented and maintains a
Quality Management System

for the following scope:

Design, manufacturing and commercialization of accessories for plumbery installations and timed tap ware, brass fittings for iron and copper tubes, multilayered, pex and polyethylene piping, stainless steel hoses, float valves, sanitary faucet and timed tap ware

which fulfils the requirements of the following standard:

ISO 9001:2015

Issued on: 2025/12/23
Expires on: 2029/02/25

Registration Number: **IT-101565-9190.MTGP**

Alex Stoichitoiu
President of IQNET

Mario Romersi
President of CISQ



This attestation is directly linked to the IQNET Member's original certificate and shall not be used as a stand-alone document.

IQNET Members*:
AENOR Spain AFNOR Certification France APCER Portugal CCC Cyprus CISQ Italy CQC China CQM China CQS Czech Republic
Cro Cert Croatia DQS Holding GmbH Germany EAGLE Certification Group USA FCAV Brazil FONDONORMA Venezuela ICONTEC
Colombia ICS Bosnia and Herzegovina INTECO Costa Rica IRAM Argentina JOA Japan KFO Korea LSQA Uruguay MIRTEC Greece
MSZT Hungary Nemko AS Norway NSAI Ireland NYCE-SIGE México PCBC Poland Quality Austria Austria SII Israel SIQ Slovenia
SIRIM QAS International Malaysia SGS Switzerland SRAC Romania TSE Türkiye YUQS Serbia

* The list of IQNET Members is valid at the time of issue of this certificate. Updated information is available under www.iqnet-certification.com

01.

Racorería de latón

Fabricado según Norma UNE-EN 1254-1, UNE-EN 1254-3, UNE-EN 1254-4 y UNE 60719 con latón según Norma UNE-EN 1264, UNE-EN 1265 y UNE-EN 1982

BRASS FITTINGS / RACCORDS LAITON

Manufactured in accordance with Standards UNE-EN 1254-1, UNE-EN 1254-3, UNE-EN 1254-4 and UNE 60719 with brass in accordance with Standards UNE-EN 1264, UNE-EN 1265 and UNE-EN 1982

Fabriqué conformément aux normes UNE-EN 1254-1, UNE-EN 1254-3, UNE-EN 1254-4 et UNE 60719 avec du laiton conforme aux normes UNE-EN 1264, UNE-EN 1265 et UNE-EN 1982

01.1 Racorería de Latón para Roscar Screw Brass Fittings <i>Raccords Laiton à Visser</i>	18
01.2 Racorería de Latón para Soldar Soldering Brass fittings <i>Raccords Laiton à Souder</i>	37
01.3 Uniones 3/P 3/P Union Couplers <i>Unions 3/P</i>	50
01.4 Racorería de Latón para Tubo de Polietileno Brass Fittings for Polyethylene Pipe <i>Raccords Laiton pour Tube Polyéthylène</i>	53
01.5 Flotadores y Boyas Float Valves and Balls <i>Robinets Flotteurs et Boules</i>	57
01.6 Varios Miscellaneous <i>Divers</i>	65

01.1

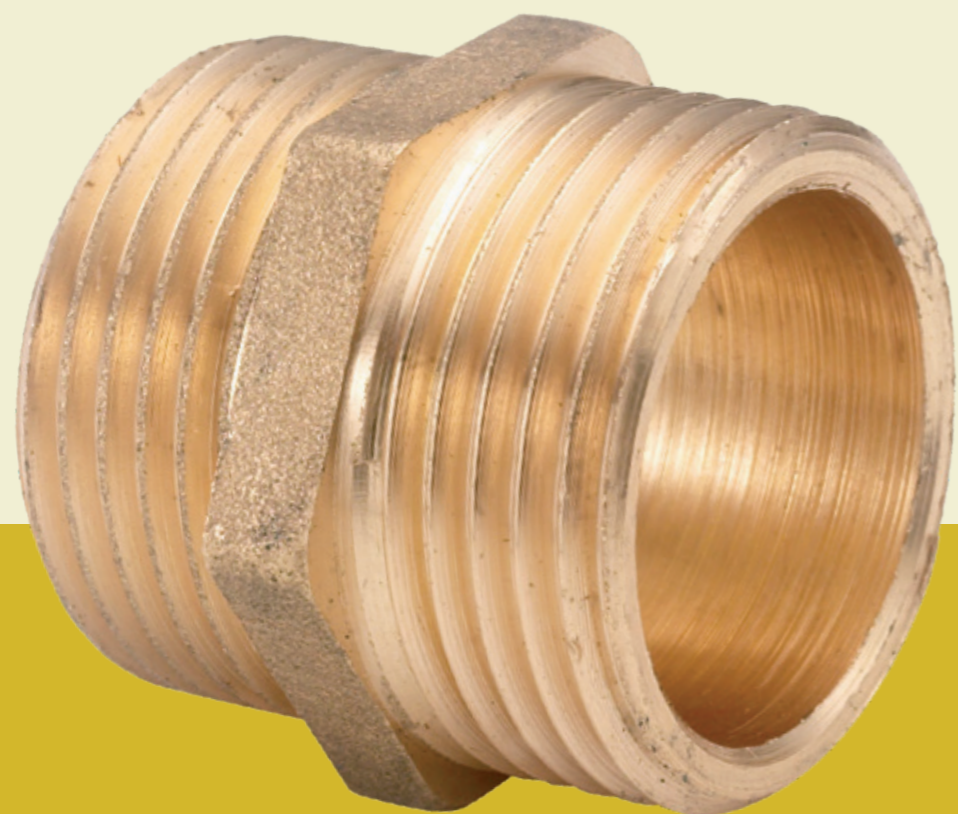

Racorería de latón para roscar

Screw Brass Fittings
Raccords Laiton à Visser

RACORERÍA DE LATÓN | BRASS FITTINGS | RACCORDS LAITON



Racorería de Latón para Roscar | Screw Brass Fittings | Raccords Laiton à Visser

Contrarrosca M-M 280 | Hexagonal Nipple M-M 280 | Mamelon Egal M-M 8280

CÓDIGO	CÓDIGO EAN	MEDIDAS	U. BOLSA	U. CAJA
313000	8423545016268	4" x 4"	-	-
313101	8423545016275	3/8" x 3/8"	25	1000
313202	8423545016305	1/2" x 1/2"	25	600
313303	8423545075234	3/4" x 3/4"	25	500
313333	8423545016381	1/8" x 1/8"	25	1500
313404	8423545016398	1" x 1"	10	250
313444	8423545016428	1/4" x 1/4"	25	1500
313505	8423545075241	1" 1/4 x 1" 1/4	-	-
313606	8423545016442	1" 1/2 x 1" 1/2	-	-
313707	8423545016459	2" x 2"	-	-
313808	8423545016466	2" 1/2 x 2" 1/2	-	-
313909	8423545016473	3" x 3"	-	-
313202A	8423545016312	1/2 REFORZADA	25	600



Económico | Economic | Economique

CÓDIGO	CÓDIGO EAN	MEDIDAS	U. BOLSA	U. CAJA
313222	8423545016343	1/2" x 1/2"	25	800
313323	8423545105320	3/4" x 3/4"	25	600
313424	8423545105337	1" x 1"	10	100
313525	8423545129906	1" 1/4 x 1" 1/4	-	-



Junta Plana | Flat Joint | Joint Plat

CÓDIGO	CÓDIGO EAN	MEDIDAS	U. BOLSA	U. CAJA
313101F	8423545060384	3/8" x 3/8"	10	1000
313202F	8423545059265	1/2" x 1/2"	10	600
313303F	8423545059234	3/4" x 3/4"	10	500
313404F	8423545059203	1" x 1"	10	250



RACORERÍA DE LATÓN | BRASS FITTINGS | RACCORDS LAITON

Racorería de Latón para Roscar | Screw Brass Fittings | Raccords Laiton à Visser

Contrarroca Reducida M-M 245 | Hexagonal Reducer Nipple M-M 245 | Mamelon Réduit M-M 8245



CÓDIGO	CÓDIGO EAN	MEDIDAS	U. BOLSA	U. CAJA
314102	8423545064498	3/8" x 1/2"	25	1000
314203	8423545016510	1/2" x 3/4"	25	500
314204	8423545016534	1/2" x 1"	10	350
314244	8423545084724	1/2" x 1/4"	25	1000
314304	8423545016565	3/4" x 1"	10	350
314305	8423545016589	3/4" x 1" 1/4	-	200
314306	8423545016596	3/4" x 1" 1/2	-	150
314307	8423545016602	3/4" x 2"	-	100
314331	8423545016626	1/8" x 3/8"	25	1500
314334	8423545016633	1/8" x 1/4"	25	1500
314405	8423545016640	1" x 1" 1/4	-	150
314406	8423545016657	1" x 1" 1/2	-	-
314407	8423545016664	1" x 2"	-	-
314441	8423545016671	1/4" x 3/8"	25	1500
314506	8423545016695	1" 1/4 x 1" 1/2	-	-
314507	8423545016701	1" 1/4 x 2"	-	-
314607	8423545016718	1" 1/2 x 2"	-	-
314708	8423545016732	2" x 2" 1/2	-	-
314709	8423545016749	2" x 3"	-	-
314809	8423545016763	2" 1/2 x 3"	-	-
314900	8423545016770	3" x 4"	-	-

Económico | Economic | Economique

CÓDIGO	CÓDIGO EAN	MEDIDAS	U. BOLSA	U. CAJA
314122	8423545068700	3/8" x 1/2"	25	1000
314223	8423545105764	1/2" x 3/4"	25	650
314324	8423545105344	3/4" x 1"	10	400
314425	8423545129913	1" x 1" 1/4	-	-

RACORERÍA DE LATÓN | BRASS FITTINGS | RACCORDS LAITON

Racorería de Latón para Roscar | Screw Brass Fittings | Raccords Laiton à Visser

Junta Plana | Flat Joint | Joint Plat

CÓDIGO	CÓDIGO EAN	MEDIDAS	U. BOLSA	U. CAJA
314102F	842354505924	3/8" x 1/2"	10	1000
314203F	842354505925	1/2" x 3/4"	10	500
314304F	8423545059197	3/4" x 1"	10	300



Racor Marsella M-H 529 | Hexagonal Equal Bushing M-F 529 | Mamelon Egal M-F 8529

CÓDIGO	CÓDIGO EAN	MEDIDAS	U. BOLSA	U. CAJA
352101	8423545018552	3/8" x 3/8"	25	1000
352202	8423545018934	1/2" x 1/2"	25	700
352232	8423545079584	1/2" x 1/2" HEXAG.INT.	25	500
352202A	8423545018590	1/2" REFORZADA	25	600
352242	8423545018644	1/2" x 1/2" x 2cm	25	500
352252	8423545018651	1/2" x 1/2" x 3cm	25	500
352303	8423545018675	3/4" x 3/4"	25	400
352404	8423545018705	1" x 1"	10	200
352444	8423545018736	1/4" x 1/4"	25	1500
352505	8423545018743	1" 1/4 x 1" 1/4	-	-
352606	8423545018750	1" 1/2 x 1" 1/2	-	-
352707	8423545018767	2" x 2"	-	-



Económico | Economic | Economique

CÓDIGO	CÓDIGO EAN	MEDIDAS	U. BOLSA	U. CAJA
352222	8423545018637	1/2" x 1/2"	25	800
352323	8423545105474	3/4" x 3/4"	25	500
352424	8423545105771	1" x 1"	10	100



RACORERÍA DE LATÓN | BRASS FITTINGS | RACCORDS LAITON

Racorería de Latón para Roscar | Screw Brass Fittings | Raccords Laiton à Visser

Junta Plana | Flat Joint | *Joint Plat*



CÓDIGO	CÓDIGO EAN	MEDIDAS	U. BOLSA	U. CAJA
352101F	8423545061107	3/8" x 3/8"	10	1000
352202F	8423545059163	1/2" x 1/2"	10	700
352303F	8423545059180	3/4" x 3/4"	10	400
352404F	8423545061114	1" x 1"	10	200

Racor Marsella Reducido M-H 241 | Hexagonal Reducing Bushing M-F 241 | *Mamelon Réduit M-F 8241*



CÓDIGO	CÓDIGO EAN	MEDIDAS	U. BOLSA	U. CAJA
353133	8423545018811	3/8" x 1/8"	25	1500
353144	8423545018828	3/8" x 1/4"	25	1500
353201	8423545018835	1/2" x 3/8"	25	900
353302	8423545018965	3/4" x 1/2"	25	600
353402	8423545019085	1" x 1/2"	10	250
353403	8423545019108	1" x 3/4"	10	250
353443	8423545019177	1/4" x 1/8"	25	1500
353552	8423545019214	5/8" x 1/2"	25	500

RACORERÍA DE LATÓN | BRASS FITTINGS | RACCORDS LAITON

Racorería de Latón para Roscar | Screw Brass Fittings | Raccords Laiton à Visser

Racor Marsella Reducido M-H 246 | Hexagonal Reducing Bushing M-F 246 | *Mamelon Réduit M-F 8246*



CÓDIGO	CÓDIGO EAN	MEDIDAS	U. BOLSA	U. CAJA
353102	8423545018781	3/8" x 1/2"	25	1000
353103	8423545079546	3/8" x 3/4"	25	1000
353203	8423545018859	1/2" x 3/4"	25	500
353204	8423545018873	1/2" x 1"	10	300
353205	8423545018897	1/2" x 1" 1/4	-	200
353255	8423545018958	1/2" x 5/8"	25	600
353304	8423545018996	3/4" x 1"	10	300
353305	8423545019016	3/4" x 1" 1/4	-	200
353307	8423545019023	3/4" x 2"	-	100
353334	8423545019061	1/8" x 1/4"	25	1500
353378	8423545138861	3/4" x 7/8"	10	250
353405	8423545019115	1" x 1" 1/4	-	-
353406	8423545019122	1" x 1" 1/2	-	-
353407	8423545019139	1" x 2"	-	-
353441	8423545019153	1/4" x 3/8"	25	1500
353506	8423545019191	1" 1/4 x 1" 1/2	-	-
353507	8423545019207	1" 1/4 x 2"	-	-
353607	8423545019238	1" 1/2 x 2"	-	-
353708	8423545019245	2" x 2" 1/2	-	-

Económico | Economic | *Economique*

CÓDIGO	CÓDIGO EAN	MEDIDAS	U. BOLSA	U. CAJA
353122	8423545068717	3/8" x 1/2"	25	1000
353223	8423545105788	1/2" x 3/4"	25	500
353324	8423545105795	3/4" x 1"	10	300
353425	8423545129920	1" x 1" 1/4	-	-



Junta Plana | Flat Joint | Joint Plat

CÓDIGO	CÓDIGO EAN	MEDIDAS	U. BOLSA	U. CAJA
353203F	8423545060407	1/2" x 3/4"	10	500
353304F	8423545059289	3/4 x 1"	10	300

Reducción Hexagonal M-H 241 | Hexagonal Reducer Bushing M-F 241 | Réduction Hexagonal M-F 8241

CÓDIGO	CÓDIGO EAN	MEDIDAS	U. BOLSA	U. CAJA
392133	8423545021118	3/8" x 1/8"	25	1500
392144	8423545021125	3/8" x 1/4"	25	1500
392201	8423545021149	1/2" x 3/8"	25	1000
392233	8423545021187	1/2" x 1/8"	25	1000
392244	8423545021194	1/2" x 1/4"	25	1000
392302	8423545021217	3/4" x 1/2"	25	1000
392344	8423545021248	1/4" x 1/8"	25	2000
392402	8423545021309	1" x 1/2"	10	400
392403	8423545021316	1" x 3/4"	10	400
392502	8423545080023	1" 1/4 x 1/2"	-	-
392503	8423545021323	1" 1/4 x 3/4"	-	-
392504	8423545042854	1" 1/4 x 1"	-	-
392602	8423545021347	1" 1/2 x 1/2"	-	-
392603	8423545021354	1" 1/2 x 3/4"	-	-
392604	8423545075913	1" 1/2 x 1"	-	-
392605	8423545021378	1" 1/2 x 1" 1/4"	-	-
392702	8423545021385	2" x 1/2"	-	-
392703	8423545021392	2" x 3/4"	-	-
392704	8423545021408	2" x 1"	-	-
392705	8423545021415	2" x 1" 1/4"	-	-
392706	8423545021422	2" x 1" 1/2"	-	-
392807	8423545021439	2" 1/2 x 2"	-	-
392907	8423545021446	3" x 2"	-	-
392908	8423545021453	3" x 2" 1/2"	-	-
392957	8423545079881	4" x 2"	-	-
392958	8423545079874	4" x 2" 1/2"	-	-
392959	8423545079867	4" x 3"	-	-



**RACORERÍA DE LATÓN | BRASS FITTINGS | RACCORDS LAITON**

Racorería de Latón para Roscar | Screw Brass Fittings | Raccords Laiton à Visser

**Económico** | Economic | *Economique*

CÓDIGO	CÓDIGO EAN	MEDIDAS	U. BOLSA	U. CAJA
392221	8423545105801	1/2" x 3/8"	25	1000
392322	8423545105818	3/4" x 1/2"	25	1000
392423	8423545105825	1" x 3/4"	10	400
392524	8423545129937	1" 1/4 x 1"	-	-

Codo H-H 90 | Elbow F-F 90 | *Coude F-F 8090*

CÓDIGO	CÓDIGO EAN	MEDIDAS	U. BOLSA	U. CAJA
301000	8423545080214	4"	-	-
301001	8423545015469	3/8"	25	600
301002	8423545015476	1/2"	10	300
301003	8423545015490	3/4"	10	200
301004	8423545015513	1"	10	100
301005	8423545015537	1" 1/4	-	-
301006	8423545015544	1" 1/2	-	-
301007	8423545015551	2"	-	-
301008	8423545015568	2" 1/2	-	-
301009	8423545015575	3"	-	-

Económico | Economic | *Economique*

CÓDIGO	CÓDIGO EAN	MEDIDAS	U. BOLSA	U. CAJA
301022	8423545125045	1/2"	10	400
301023	8423545125052	3/4"	10	300
301024	8423545125069	1"	10	100
301025	8423545136577	1" 1/4	-	-
301026	8423545136584	1" 1/2	-	-
301027	8423545136591	2"	-	-

**RACORERÍA DE LATÓN | BRASS FITTINGS | RACCORDS LAITON**

Racorería de Latón para Roscar | Screw Brass Fittings | Raccords Laiton à Visser

**Codo Reducido H-H 90/R** | Reduced Elbow F-F 90/R | *Coude Réduit F-F 8090/R*

CÓDIGO	CÓDIGO EAN	MEDIDAS	U. BOLSA	U. CAJA
381203	8423545021071	1/2" x 3/4"	-	300
381204	8423545021088	1/2" x 1"	-	150
381304	8423545021095	3/4" x 1"	-	100

**Codo M-H 92** | Elbow M-F 92 | *Coude M-F 8092*

CÓDIGO	CÓDIGO EAN	MEDIDAS	U. BOLSA	U. CAJA
304000	8423545080221	4"	-	-
304001	8423545069899	3/8"	25	600
304002	8423545069905	1/2"	10	400
304003	8423545069912	3/4"	10	200
304004	8423545069929	1"	10	100
304005	8423545156841	1" 1/4	-	-
304006	8423545156858	1" 1/2	-	-
304007	8423545156865	2"	-	-
304008	8423545069875	2" 1/2	-	-
304009	8423545069882	3"	-	-

**Económico** | Economic | *Economique*

CÓDIGO	CÓDIGO EAN	MEDIDAS	U. BOLSA	U. CAJA
304022	8423545125076	1/2"	10	400
304023	8423545125083	3/4"	10	100
304024	8423545125090	1"	10	200
304025	8423545136645	1" 1/4	-	80
304026	8423545136652	1" 1/2	-	-
304027	8423545136669	2"	-	-



RACORERÍA DE LATÓN | BRASS FITTINGS | RACCORDS LAITON

Racorería de Latón para Roscar | Screw Brass Fittings | Raccords Laiton à Visser

Codo Curva M-H | Elbow M-F Curve | *Coude Courbe M-F*



CÓDIGO	CÓDIGO EAN	MEDIDAS	U. BOLSA	U. CAJA
308002	8423545132623	1/2	25	350
308003	8423545132630	3/4	10	150

Codo M-M Junta Plana 91L | Elbow M-M Flat Joint 91L | *Coude M-M Joint Plat 8091L*



CÓDIGO	CÓDIGO EAN	MEDIDAS	U. BOLSA	U. CAJA
307022	8423545015926	1/2 x 14 PLANA	10	500
307033	8423545015933	3/4 x 18 PLANA	10	400

Codo Mural H-H 471 | Threaded Wall Elbow F-F 471 | *Applique Mural F-F 8471*



CÓDIGO	CÓDIGO EAN	MEDIDAS	U. BOLSA	U. CAJA
205202	8423545062289	1/2 M x 1/2 H	10	150
205222	8423545062869	H-H 1/2" x 1/2"	10	150

RACORERÍA DE LATÓN | BRASS FITTINGS | RACCORDS LAITON

Racorería de Latón para Roscar | Screw Brass Fittings | Raccords Laiton à Visser

Te H-H-H 130 | Tee F-F-F 130 | *Te F-F-F 8130*

CÓDIGO	CÓDIGO EAN	MEDIDAS	U. BOLSA	U. CAJA
321000	8423545080238	4"	-	-
321001	8423545017135	3/8	25	300
321002	8423545017142	1/2	10	250
321003	8423545017166	3/4	10	150
321004	8423545017180	1"	-	90
321005	8423545017197	1" 1/4	-	-
321006	8423545017203	1" 1/2	-	-
321007	8423545017210	2"	-	-
321008	8423545017227	2" 1/2	-	-
321009	8423545017234	3"	-	-



Económico | Economic | *Economique*

CÓDIGO	CÓDIGO EAN	MEDIDAS	U. BOLSA	U. CAJA
321022	8423545125106	1/2	10	300
321023	8423545125113	3/4	10	150
321024	8423545125120	1"	10	100
321025	8423545136607	1" 1/4	-	-
321026	8423545136614	1" 1/2	-	-
321027	8423545136621	2"	-	-



Te M-H-M 130 | Tee M-F-M 130 | *Te M-F-M 8130*

CÓDIGO	CÓDIGO EAN	MEDIDAS	U. BOLSA	U. CAJA
321092	8423545017319	1/2	10	200



RACORERÍA DE LATÓN | BRASS FITTINGS | RACCORDS LAITON

Racorería de Latón para Roscar | Screw Brass Fittings | Raccords Laiton à Visser

Te Reducida H-H-H 130 | Reduced Tee F-F-F 130 | *Te Réduite F-F-F 8130*



CÓDIGO	CÓDIGO EAN	MEDIDAS	U. BOLSA	U. CAJA
320323	8423545017005	3/4 x 1/2 x 3/4	10	150
320424	8423545017012	1" x 1/2 x 1"	-	100
320434	8423545017029	1" x 3/4 x 1"	-	100
320535	8423545017036	1" 1/4 x 3/4 x 1" 1/4	-	-
320545	8423545017043	1" 1/4 x 1" x 1" 1/4	-	-

Te M-M-M Junta Plana 130LM | Tee M-M-M Flat Joint 130LM | *Te M-M-M Joint Plat 8130LM*



CÓDIGO	CÓDIGO EAN	MEDIDAS	U. BOLSA	U. CAJA
318022	8423545016886	1/2 x 14 PLANA	10	350
318033	8423545016909	3/4 x 18 PLANA	10	200

Manguito Reducido H-H 240 | Reduced Coupler F-F 240 | *Manchon Réduit Sans Butée F-F 8240*



CÓDIGO	CÓDIGO EAN	MEDIDAS	U. BOLSA	U. CAJA
342102	8423545018002	3/8 x 1/2	25	1000
342203	8423545018019	1/2 x 3/4	10	300
342304	8423545018026	3/4 x 1"	10	200
342405	8423545018033	1" x 1" 1/4	-	-
342407	8423545018040	1" x 2"	-	-
342506	8423545018057	1" 1/4 x 2"	-	-
342607	8423545018071	1" 1/2 x 2"	-	-

RACORERÍA DE LATÓN | BRASS FITTINGS | RACCORDS LAITON

Racorería de Latón para Roscar | Screw Brass Fittings | Raccords Laiton à Visser

Manguito H-H 270 | Straight Coupler F-F 270 | *Manchon Egal Sans Butée F-F 8270*

CÓDIGO	CÓDIGO EAN	MEDIDAS	U. BOLSA	U. CAJA
341001	8423545017838	3/8	25	800
341002	8423545017845	1/2	25	500
341003	8423545017869	3/4	10	250
341004	8423545017883	1"	10	150
341006	8423545017913	1" 1/2	-	-
341005	8423545017906	1" 1/4	-	-
341007	8423545017920	2"	-	-
341008	8423545017937	2" 1/2	-	-
341009	8423545017944	3"	-	-
341000	8423545080207	4"	-	-



Económico | Economic | *Economique*

CÓDIGO	CÓDIGO EAN	MEDIDAS	U. BOLSA	U. CAJA
341022	8423545079607	1/2	25	600
341023	8423545129982	3/4	10	500
341024	8423545129999	1"	10	150



Tapón Macho 5 Hilos | Male Plug 5 Screws | *Bouchon Mâle 5 Fils*

CÓDIGO	CÓDIGO EAN	MEDIDAS	U. BOLSA
361082	8423545139127	1/2	25
361083	8423545139134	3/4	25
361084	8423545139141	1"	10



RACORERÍA DE LATÓN | BRASS FITTINGS | RACCORDS LAITON

Racorería de Latón para Roscar | Screw Brass Fittings | Raccords Laiton à Visser

Tapón Macho con Precinto para Gas | Squarehead Male Plug with Seal for Gas | *Bouchon Mâle avec Scellée pour Gaz*



CÓDIGO	CÓDIGO EAN	MEDIDAS	U. BOLSA	U. CAJA
364002	8423545060469	1/2	25	1000
364003	8423545078990	3/4	25	500
364078	8423545079003	7/8	10	400

Tapón Macho 290 | Male Plug 290 | *Bouchon Mâle 8290*



CÓDIGO	CÓDIGO EAN	MEDIDAS	U. BOLSA	U. CAJA
361333	8423545020203	1/8	25	1000
361444	8423545020210	1/4	25	1000
361001	8423545020043	3/8	25	1000
361002	8423545020067	1/2	25	1000
361003	8423545075418	3/4	25	500
361004	8423545020104	1"	10	400
361006	8423545020135	1" 1/2	-	-
361005	8423545020128	1" 1/4	-	-
361007	8423545020142	2"	-	-
361000	8423545080252	4"	-	-

Económico | Economic | *Economique*



CÓDIGO	CÓDIGO EAN	MEDIDAS	U. BOLSA	U. CAJA
361022	8423545129944	1/2	25	1000
361023	8423545129951	3/4	25	500
361024	8423545129968	1"	10	400
361025	8423545129975	1" 1/4	-	-

RACORERÍA DE LATÓN | BRASS FITTINGS | RACCORDS LAITON

Racorería de Latón para Roscar | Screw Brass Fittings | Raccords Laiton à Visser

Tapón Hembra 300 | Female Plug 300 | *Bouchon Femelle 8300*



CÓDIGO	CÓDIGO EAN	MEDIDAS	U. BOLSA	U. CAJA
362333	8423545020388	1/8	25	2000
362444	8423545020395	1/4	25	2000
362001	8423545020227	3/8	25	1500
362002	8423545020241	1/2	25	1000
362003	8423545020265	3/4	25	500
362004	8423545020289	1"	10	400
362006	8423545020319	1" 1/2	-	-
362005	8423545020302	1" 1/4	-	-
362007	8423545020326	2"	-	-
362008	8423545079140	2" 1/2	-	-
362009	8423545093986	3"	-	-
362000	8423545080269	4"	-	-

Tapón Hembra con Precinto para Gas | Squarehead Female Plug with Seal for Gas | *Bouchon Femelle avec Scellée pour Gaz*



CÓDIGO	CÓDIGO EAN	MEDIDAS	U. BOLSA	U. CAJA
364102	8423545079041	1/2"	25	1000
364103	8423545079058	3/4"	25	500
364104	8423545079164	1"	10	400

RACORERÍA DE LATÓN | BRASS FITTINGS | RACCORDS LAITON

Racorería de Latón para Roscar | Screw Brass Fittings | Raccords Laiton à Visser

Cuerpo Racor Uralita con Tuerca | Fitting with Nut for Water Tank | *Raccord avec Ecrou pour Réservoir d'Eau*



CÓDIGO	CÓDIGO EAN	MEDIDAS	U. BOLSA	U. CAJA
349001	8423545018255	3/8"	-	500
349002	8423545018262	1/2"	-	300
349003	8423545018279	3/4"	-	200
349004	8423545018286	1"	-	100
349005	8423545063736	1" 1/4	-	-
349006	8423545063743	1" 1/2	-	-
349007	8423545063750	2"	-	-
349008	8423545063767	2" 1/2	-	-
349009	8423545063774	3"	-	-

Cuerpo Racor Uralita | Fitting for Water Tank | *Raccord pour Réservoir d'Eau*



CÓDIGO	CÓDIGO EAN	MEDIDAS	U. BOLSA	U. CAJA
347001	8423545018217	3/8"	-	500
347002	8423545018224	1/2"	-	300
347003	8423545018231	3/4"	-	200
347004	8423545018248	1"	-	100
347005	8423545063781	1" 1/4	-	-
347006	8423545063798	1" 1/2	-	-
347007	8423545063804	2"	-	-
347008	8423545063811	2" 1/2	-	-
347009	8423545063828	3"	-	-

RACORERÍA DE LATÓN | BRASS FITTINGS | RACCORDS LAITON

Racorería de Latón para Roscar | Screw Brass Fittings | Raccords Laiton à Visser

Tuerca Corredera con Valona | Slide Nut with Flange | *Contre-écrou à Plateau*

CÓDIGO	CÓDIGO EAN	MEDIDAS	U. BOLSA	U. CAJA
371001	8423545020470	3/8"	100	-
371002	8423545020487	1/2"	50	-
371003	8423545020494	3/4"	50	-
371004	8423545020500	1"	25	-
371005	8423545020517	1" 1/4	25	-
371006	8423545062579	1" 1/2	25	-
371007	8423545020531	2"	-	-
371008	8423545020548	2" 1/2	-	-
371009	8423545020555	3"	-	-



Racor Contador con Junta | Meter Set with Seal | *Raccord Compteur avec Scellée*

CÓDIGO	CÓDIGO EAN	MEDIDAS	U. BOLSA	U. CAJA
445100	8423545022481	CONJUNTO RACOR CONTADOR 7/8 x 1/2 - 3/4 x 1/2	-	-
445502	8423545022559	1/2 x 1/2	25	-
445503	8423545022566	3/4 x 1/2	25	-
445504	8423545068793	1" x 3/4	10	-
445505	8423545083345	1" 1/4 x 1"	-	-
445506	8423545083352	1" 1/2 x 1" 1/4	-	-
445507	8423545083369	2" x 1" 1/2	-	-
445508	8423545086117	2" 1/2 x 2"	-	-
445555	8423545086148	5/8" x 1/2	25	-
445578	8423545022580	7/8" x 1/2	10	-



 **RACORERÍA DE LATÓN | BRASS FITTINGS | RACCORDS LAITON**

Racorería de Latón para Roscar | Screw Brass Fittings | Raccords Laiton à Visser

Tuerca Latón para Racor 2p. | Brass Nut for 2p. Fitting | *Ecrou Laiton pour Raccord 2p.*



CÓDIGO	CÓDIGO EAN	MEDIDAS	U. BOLSA	U. CAJA
442212	8423545022030	1/2 x 12,5 mm	-	-
442214	8423545022054	1/2 x 14,5 mm	-	-
442321	8423545022139	3/4 x 21,5 mm	-	-
442426	8423545022177	1" x 26,5 mm	-	-
442531	8423545022191	1" 1/4 x 31 mm	-	-
442642	8423545022238	1" 1/2 x 42,5 mm	-	-
442750	8423545022269	2" x 50,8 mm	-	-
442863	8423545022283	2" 1/2 x 63,5 mm	-	-

Cruz 4 Bocas H 180 | 4 Ways F Cross 180 | *Distributeur 4 Voies F 180*



CÓDIGO	CÓDIGO EAN	MEDIDAS	U. BOLSA	U. CAJA
324002	8423545017449	1/2"	-	-
324003	8423545017456	3/4"	-	-
324004	8423545017463	1"	-	-

01.2

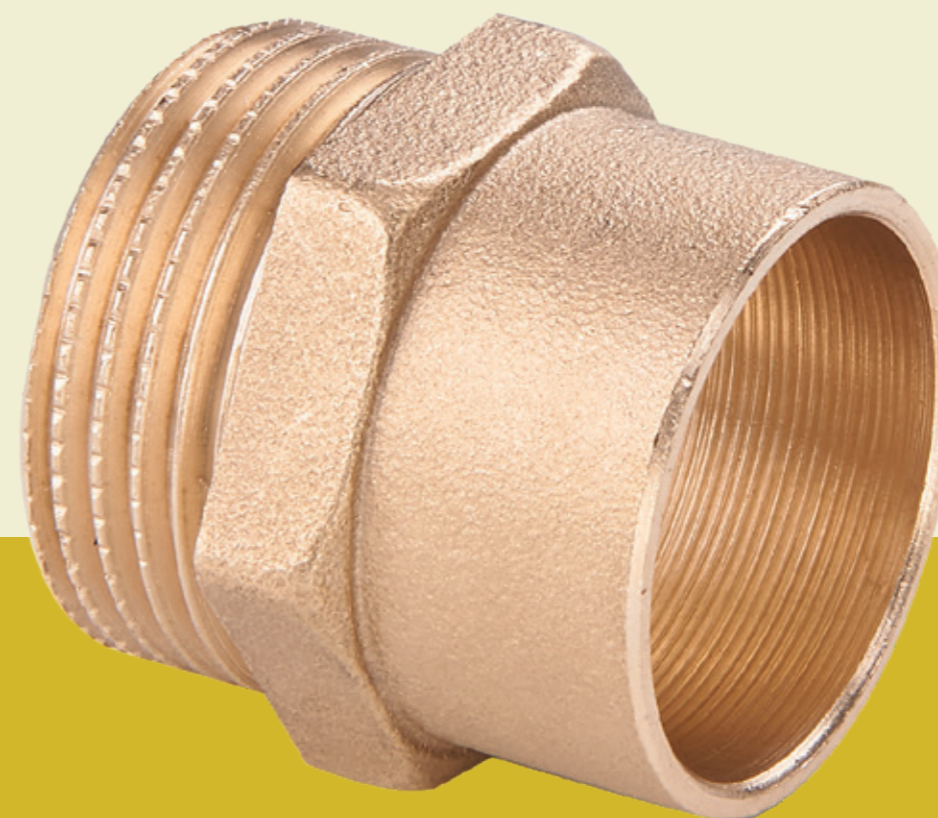

Racorería de latón para soldar

Soldering Brass fittings
Raccords Laiton à Souder

RACORERÍA DE LATÓN | BRASS FITTINGS | RACCORDS LAITON

Racorería de Latón para Soldar | Soldering Brass Fittings | Raccords Laiton à Souder

Codo Macho 92 GCu | Male Elbow 92 GCu | Coude Mâle 8092 GCu



CÓDIGO	CÓDIGO EAN	MEDIDAS	U. BOLSA	U. CAJA
206114*	8423545069981	3/8" x 14	25	600
206212*	8423545069974	1/2" x 12	25	500
206215*	8423545070000	1/2" x 15	25	500
206218*	8423545070024	1/2" x 18	25	400
206318*	8423545070031	3/4" x 18	10	350
206322*	8423545070048	3/4" x 22	10	250

* Sans Colerette / No Flange / Sin Valona

Codo Hembra 90 GCu | Female Elbow 90 GCu | Coude Femelle 8090 GCu



CÓDIGO	CÓDIGO EAN	MEDIDAS	U. BOLSA	U. CAJA
201115	8423545011850	3/8" x 15	25	600
201212	8423545011874	1/2" x 12	25	500
201214	8423545011881	1/2" x 14	25	500
201215	8423545075906	1/2" x 15	25	500
201216	8423545011928	1/2" x 16	25	500
201218	8423545011942	1/2" x 18	25	400
201222	8423545011966	1/2" x 22	10	250
201315	8423545012017	3/4" x 15	10	300
201318	8423545012031	3/4" x 18	10	300
201322	8423545012062	3/4" x 22	10	250
201328	8423545012079	3/4" x 28	10	200
201422	8423545012086	1" x 22	10	150
201428	8423545012093	1" x 28	10	100

Económico | Economic | Economique

CÓDIGO	CÓDIGO EAN	MEDIDAS	U. BOLSA	U. CAJA
201225	8423545062357	1/2" x 15	25	600



RACORERÍA DE LATÓN | BRASS FITTINGS | RACCORDS LAITON

Racorería de Latón para Soldar | Soldering Brass Fittings | Raccords Laiton à Souder

Codo Mural 472 GCu | Wall Elbow 472 GCu | Applique Mural 8472 GCu



CÓDIGO	CÓDIGO EAN	MEDIDAS	U. BOLSA	U. CAJA
204212	8423545012390	1/2" x 12	25	350
204215	8423545012437	1/2" x 15	25	350
204218	8423545012475	1/2" x 18	10	300
204322	8423545012499	3/4" x 22	10	100

Enlace Hembra 270 GCu | Female Coupler 270 GCu | Manchon Femelle 8270 GCu



CÓDIGO	CÓDIGO EAN	MEDIDAS	U. BOLSA	U. CAJA
231110	8423545013205	3/8" x 10	25	1500
231112	8423545013212	3/8" x 12	25	1500
231114	8423545013229	3/8" x 14	25	1000
231115	8423545013236	3/8" x 15	25	1000
231210	8423545013243	1/2" x 10	25	1000
231212	8423545013250	1/2" x 12	25	1000
231214	8423545013274	1/2" x 14	25	1000
231215	8423545013298	1/2" x 15	25	1000
231216	8423545013311	1/2" x 16	25	900
231218	8423545013328	1/2" x 18	25	700
231222	8423545013359	1/2" x 22	25	500
231314	8423545013373	3/4" x 14	25	400
231315	8423545013380	3/4" x 15	25	400
231316	8423545013397	3/4" x 16	25	400
231318	8423545013403	3/4" x 18	25	500
231322	8423545013403	3/4" x 22	25	400
231328	8423545013434	3/4" x 28	10	300

RACORERÍA DE LATÓN | BRASS FITTINGS | RACCORDS LAITON

RACORERÍA DE LATÓN | BRASS FITTINGS | RACCORDS LAITON

Racorería de Latón para Soldar | Soldering Brass Fittings | Raccords Laiton à Souder

Racorería de Latón para Soldar | Soldering Brass Fittings | Raccords Laiton à Souder

Enlace Hembra 270 GCu | Female Coupler 270 GCu | Manchon Femelle 8270 GCu



CÓDIGO	CÓDIGO EAN	MEDIDAS	U. BOLSA	U. CAJA
231422	8423545013441	1" x 22	10	250
231428	8423545013458	1" x 28	10	250
231528	8423545013465	1" 1/4 x 28	-	-
231535	8423545013472	1" 1/4 x 35	-	-
231642	8423545013489	1" 1/2 x 42	-	-
231754	8423545013496	2" x 54	-	-

Económico | Economic | Economique



CÓDIGO	CÓDIGO EAN	MEDIDAS	U. BOLSA	U. CAJA
231225	8423545068724	1/2" x 15	25	1000

Entronque Soldar Macho 243 GCu | Male Coupler 243 GCu | Manchon Mâle 8243 GCu



CÓDIGO	CÓDIGO EAN	MEDIDAS	U. BOLSA	U. CAJA
211110	8423545012512	3/8" x 10	25	1000
211112	8423545012529	3/8" x 12	25	1000
211114	8423545012536	3/8" x 14	25	1000
211115	8423545012550	3/8" x 15	25	1000
211210	8423545012574	1/2" x 10	25	1000
211212	8423545012581	1/2" x 12	25	1000
211214	8423545012598	1/2" x 14	25	1000
211215	8423545011904	1/2" x 15	25	1000
211216	8423545012635	1/2" x 16	25	900
211218	8423545012659	1/2" x 18	25	800

Entronque Soldar Macho 243 GCu | Male Coupler 243 GCu | Manchon Mâle 8243 GCu



CÓDIGO	CÓDIGO EAN	MEDIDAS	U. BOLSA	U. CAJA
211222	8423545012680	1/2" x 22	25	550
211314	8423545012703	3/4" x 14	25	500
211315	8423545012710	3/4" x 15	25	500
211318	8423545012734	3/4" x 18	25	500
211322	8423545012765	3/4" x 22	25	500
211328	8423545012772	3/4" x 28	10	300
211422	8423545012789	1" x 22	10	250
211428	8423545012796	1" x 28	10	250
211435	8423545012819	1" x 35	-	150
211528	8423545012826	1 1/4" x 28	-	-
211535	8423545012840	1 1/4" x 35	-	-
211542	8423545012864	1 1/4" x 42	-	-
211635	8423545012888	1 1/2" x 35	-	-
211642	8423545012918	1 1/2" x 42	-	-
211754	8423545012932	2" x 54	-	-
211867	8423545076330	2 1/2" x 66,7	-	-
211976	8423545076347	3" x 76	-	-
211979	8423545076354	3" x 79,4	-	-
211994	8423545076361	4" x 104	-	-
211998	8423545090725	4" x 108	-	-

Económico | Economic | Economique

CÓDIGO	CÓDIGO EAN	MEDIDAS	U. BOLSA	U. CAJA
211225	8423545064474	1/2" x 15	25	1000
211228	8423545064504	1/2" x 18	25	1000



RACORERÍA DE LATÓN | BRASS FITTINGS | RACCORDS LAITON

Racorería de Latón para Soldar | Soldering Brass Fittings | Raccords Laiton à Souder

Te Hembra 130 GCu | Female Tee 130 GCu | Te Femelle 8130 GCu



CÓDIGO	CÓDIGO EAN	MEDIDAS	U. BOLSA	U. CAJA
221212	8423545012970	1/2" x 12	25	350
221214	8423545012994	1/2" x 14	25	350
221215	8423545013014	1/2" x 15	25	350
221216	8423545013038	1/2" x 16	25	350
221218	8423545013052	1/2" x 18	25	300
221222	8423545013076	1/2" x 22	25	300
221318	8423545013090	3/4" x 18	10	200
221322	8423545013113	3/4" x 22	10	150
221328	8423545013120	3/4" x 28	10	100
221428	8423545013144	1" x 28	10	80

Tapón Latón Soldar 310 GCu | Soldering Plug 310 GCu | Bouchon à Souder 8310 GCu



CÓDIGO	CÓDIGO EAN	MEDIDAS	U. BOLSA	U. CAJA
261012	8423545014622	12 mm	25	1500
261015	8423545014660	15 mm	25	1500
261018	8423545014707	18 mm	25	1000

RACORERÍA DE LATÓN | BRASS FITTINGS | RACCORDS LAITON

Racorería de Latón para Soldar | Soldering Brass Fittings | Raccords Laiton à Souder

Racor Soldar 2/P 359 GICu con Precinto | 2/P Soldering Connector 359 GICu with Seal | Raccord 2/P à Souder 8359 GICu avec Scellée

CÓDIGO	CÓDIGO EAN	MEDIDAS	U. BOLSA	U. CAJA
250210	8423545013786	1/2" x 10	25	-
250212	8423545013793	1/2" x 12	25	-
250214	8423545013809	1/2" x 14	25	-
250215	8423545013816	1/2" x 15	25	-
250216	8423545013823	1/2" x 16	25	-
250218	8423545013830	1/2" x 18	25	-
250222	8423545013847	1/2" x 22	25	-
250314	8423545013854	3/4" x 14	25	-
250315	8423545013861	3/4" x 15	25	-
250316	8423545013878	3/4" x 16	25	-
250318	8423545013885	3/4" x 18	25	-
250322	8423545013892	3/4" x 22	25	-
250328	8423545013908	3/4" x 28	25	-
250418	8423545013915	1" x 18	25	-
250422	8423545013922	1" x 22	10	-
250428	8423545013939	1" x 28	10	-
250528	8423545013946	1 1/4" x 28	10	-
250535	8423545013953	1 1/4" x 35	10	-
250635	8423545013960	1 1/2" x 35	5	-
250642	8423545013977	1 1/2" x 42	5	-
250754	8423545013984	2" x 54	5	-

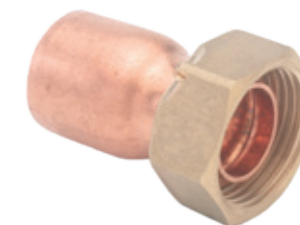

**RACORERÍA DE LATÓN | BRASS FITTINGS | RACCORDS LAITON**

Racorería de Latón para Soldar | Soldering Brass Fittings | Raccords Laiton à Souder

Racor Plano Soldar 359 GCu Junta Plana | 2/P Soldering Plate Fitting 359 GCu Flat Joint | *Raccord 2/P à Souder 8359 GCu Joint Plat*

CÓDIGO	CÓDIGO EAN	MEDIDAS	U. BOLSA	U. CAJA
251212	8423545014004	1/2" x 12	25	-
251214	8423545014011	1/2" x 14	25	-
251215	8423545014028	1/2" x 15	25	-
251318	8423545014042	3/4" x 18	25	-

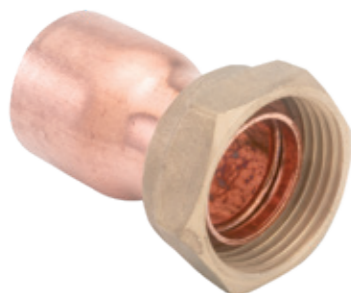
Racor Soldar 359 GICu | 2/P Soldering Connector 359 GICu | *Raccord 2/P à Souder 8359 GICu*

CÓDIGO	CÓDIGO EAN	MEDIDAS	U. BOLSA	U. CAJA
252110	8423545014165	3/8" x 10	25	-
252112	8423545014172	3/8" x 12	25	-
252114	8423545014189	3/8" x 14	25	-
252115	8423545014196	3/8" x 15	25	-
252210	8423545059883	1/2" x 10	25	-
252212	8423545014202	1/2" x 12	25	-
252214	8423545014226	1/2" x 14	25	-
252215	8423545014240	1/2" x 15	25	-
252216	8423545014264	1/2" x 16	25	-
252218	8423545014288	1/2" x 18	25	-
252222	8423545014318	1/2" x 22	25	-
252314	8423545014332	3/4" x 14	25	-
252315	8423545014349	3/4" x 15	25	-
252316	8423545014356	3/4" x 16	25	-
252318	8423545014363	3/4" x 18	25	-
252322	8423545014370	3/4" x 22	25	-
252328	8423545014387	3/4" x 28	25	-

RACORERÍA DE LATÓN | BRASS FITTINGS | RACCORDS LAITON

Racorería de Latón para Soldar | Soldering Brass Fittings | Raccords Laiton à Souder

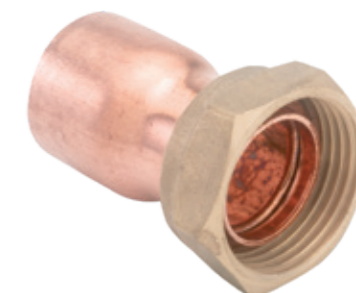
Racor Soldar 359 GICu | 2/P Soldering Connector 359 GICu | *Raccord 2/P à Souder 8359 GICu*

CÓDIGO	CÓDIGO EAN	MEDIDAS	U. BOLSA	U. CAJA
252418	8423545014394	1" x 18	10	-
252422	8423545014400	1" x 22	10	-
252428	8423545014417	1" x 28	10	-
252528	8423545014424	1 1/4" x 28	10	-
252535	8423545014431	1 1/4" x 35	10	-
252635	8423545065969	1 1/2" x 35	5	-
252642	8423545014448	1 1/2" x 42	5	-
252754	8423545014455	2" x 54	1	-

**RACORERÍA DE LATÓN | BRASS FITTINGS | RACCORDS LAITON**

Racorería de Latón para Soldar | Soldering Brass Fittings | Raccords Laiton à Souder

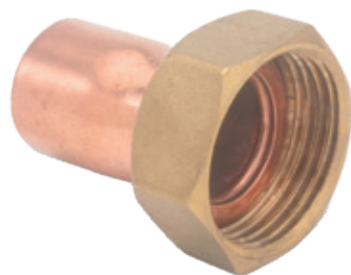
Racor Soldar 2/P 359 GIcu Junta Plana | 2/P Soldering Connector 359 GIcu Flat Joint | *Raccord 2/P à Souder 8359 GIcu Joint Plat*

CÓDIGO	CÓDIGO EAN	MEDIDAS	U. BOLSA	U. CAJA
253110	8423545014462	3/8" x 10	10	-
253112	8423545014479	3/8" x 12	10	-
253114	8423545014486	3/8" x 14	10	-
253115	8423545059890	3/8" x 15	10	-
253212	8423545014493	1/2" x 12	10	-
253214	8423545014509	1/2" x 14	10	-
253215	8423545014516	1/2" x 15	10	-
253216	8423545014523	1/2" x 16	10	-
253218	8423545059128	1/2" x 18	10	-
253222	8423545060476	1/2" x 22	10	-
253314	8423545014530	3/4" x 14	10	-
253315	8423545059647	3/4" x 15	10	-
253316	8423545014547	3/4" x 16	10	-
253318	8423545014554	3/4" x 18	10	-
253322	8423545014561	3/4" x 22	10	-
253328	8423545062944	3/4" x 28	10	-
253422	8423545014578	1" x 22	10	-
253428	8423545014585	1" x 28	10	-
253528	8423545061787	1 1/4" x 28	10	-
253535	8423545058879	1 1/4" x 35	5	-
253642	8423545058886	1 1/2" x 42	5	-
253754	8423545058893	2 x 54	5	-

RACORERÍA DE LATÓN | BRASS FITTINGS | RACCORDS LAITON

Racorería de Latón para Soldar | Soldering Brass Fittings | Raccords Laiton à Souder

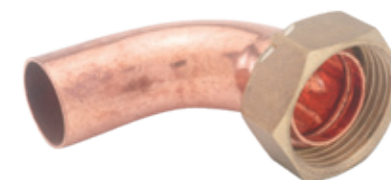
Racor Curvo 2/P Soldar 2AgCu con Precinto | 2/P Soldering Curved Connector 2AgCu with Seal | *Raccord Courbe 2/P à Souder 2AgCu avec Scellée*

CÓDIGO	CÓDIGO EAN	MEDIDAS	U. BOLSA	U. CAJA
550212	8423545064368	1/2" x 12	25	-
550214	8423545064375	1/2" x 14	25	-
550215	8423545029503	1/2" x 15	25	-
550216	8423545029510	1/2" x 16	25	-
550218	8423545058855	1/2" x 18	25	-
550315	8423545058848	3/4" x 15	25	-
550318	8423545029534	3/4" x 18	25	-
550322	8423545029541	3/4" x 22	25	-
550422	8423545064719	1" x 22	10	-

**RACORERÍA DE LATÓN | BRASS FITTINGS | RACCORDS LAITON**

Racorería de Latón para Soldar | Soldering Brass Fittings | Raccords Laiton à Souder

Racor Curvo 2/P Soldar 2AgCu | 2/P Soldering Curved Connector 2AgCu | *Raccord Courbe 2/P à Souder 2AgCu*

CÓDIGO	CÓDIGO EAN	MEDIDAS	U. BOLSA	U. CAJA
552112	8423545029558	3/8" x 12	25	
552114	8423545029572	3/8" x 14	25	
552115	8423545067826	3/8" x 15	25	
552212	8423545029589	1/2" x 12	25	
552214	8423545029596	1/2" x 14	25	
552215	8423545029619	1/2" x 15	25	
552216	8423545029633	1/2" x 16	25	
552218	8423545029657	1/2" x 18	25	
552315	8423545029695	3/4" x 15	25	
552316	8423545029701	3/4" x 16	25	
552318	8423545029718	3/4" x 18	25	
552322	8423545029732	3/4" x 22	25	
552422	8423545029749	1" x 22	10	
552428	8423545029756	1" x 28	10	

RACORERÍA DE LATÓN | BRASS FITTINGS | RACCORDS LAITON

Racorería de Latón para Soldar | Soldering Brass Fittings | Raccords Laiton à Souder

Racor Curvo 2/P Soldar 2AgCu Junta Plana | 2/P Soldering Curved Connector 2AgCu Flat Joint | *Raccord Courbe 2/P à Souder 2AgCu Joint Plat*

CÓDIGO	CÓDIGO EAN	MEDIDAS	U. BOLSA	U. CAJA
553112	8423545029770	3/8" x 12	10	
553114	8423545029787	3/8" x 14	10	
553212	8423545029794	1/2" x 12	10	
553214	8423545029800	1/2" x 14	10	
553215	8423545064153	1/2" x 15	10	
553216	8423545029817	1/2" x 16	10	
553218	8423545059210	1/2" x 18	10	
553315	8423545067253	3/4" x 15	10	
553316	8423545029831	3/4" x 16	10	
553318	8423545029848	3/4" x 18	10	
553322	8423545029855	3/4" x 22	10	
553422	8423545029862	1" x 22	10	
553428	8423545029879	1" x 28	10	

01.3

RACORERÍA DE LATÓN | BRASS FITTINGS | RACCORDS LAITON



Uniones 3/P | 3/P Union Couplers | Unions 3/P

Union 3/P 341 M-H | 3/P Straight Union Coupler 341 M-F | Union Conique 3/P 341 M-F

CÓDIGO	CÓDIGO EAN	MEDIDAS	U. BOLSA	U. CAJA
326002	8423545017715	1/2"	10	150
326003	8423545017722	3/4"	-	-
326004	8423545017739	1"	-	80
326005	8423545017746	1" 1/4	-	-
326006	8423545017753	1" 1/2	-	-
326007	8423545017760	2"	-	20



Union 3/P 340 H-H | 3/P Straight Union Coupler 340 F-F | Union Conique 3/P 340 F-F

CÓDIGO	CÓDIGO EAN	MEDIDAS	U. BOLSA	U. CAJA
325002	8423545017500	1/2"	10	150
325003	8423545017524	3/4"	-	100
325004	8423545017548	1"	-	-
325005	8423545017562	1" 1/4	-	-
325006	8423545017579	1" 1/2	-	-
325007	8423545017586	2"	-	-

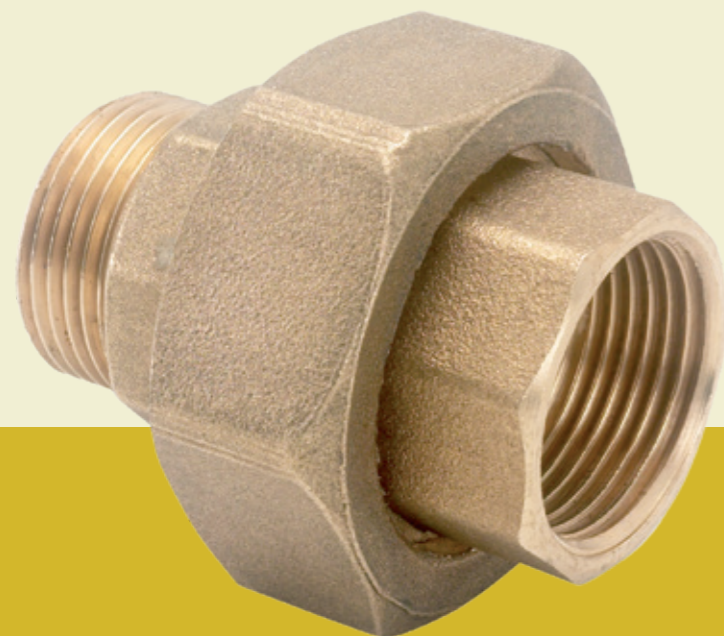

Uniones 3/P

3/P Union Couplers
Unions 3/P

RACORERÍA DE LATÓN | BRASS FITTINGS | RACCORDS LAITON
Uniones 3/P | 3/P Union Couplers | Unions 3/P**Enlace Hembra Soldar 3/P 340 GCu | 3/P Soldering Female Union Coupler 340 GCu | Union 3/P Femelle à Souder 8340 GCu**

CÓDIGO	CÓDIGO EAN	MEDIDAS	U. BOLSA	U. CAJA
554215	8423545029961	1/2" x 15	10	500
554218	8423545030011	1/2" x 18	10	400
554316	8423545030066	3/4" x 16	10	250
554318	8423545030073	3/4" x 18	10	250
554322	8423545030097	3/4" x 22	10	150
554422	8423545030103	1" x 22	10	100
554428	8423545030110	1" x 28	-	100
554528	8423545079560	1 1/4" x 28	-	75
554535	8423545030127	1 1/4" x 35	-	-
554642	8423545030141	1 1/2" x 42	-	-
554754	8423545030165	2" x 54	-	-

Enlace Macho Soldar 3/P 341 GCu | 3/P Soldering Male Union Coupler 341 GCu | Union 3/P Mâle à Souder 8341 GCu

CÓDIGO	CÓDIGO EAN	MEDIDAS	U. BOLSA	U. CAJA
555112	8423545030509	3/8" x 12	10	600
555114	8423545030516	3/8" x 14	10	600
555212	8423545030530	1/2" x 12	10	500
555215	8423545030578	1/2" x 15	10	500
555218	8423545030608	1/2" x 18	10	400
555316	8423545030639	3/4" x 16	10	250
555318	8423545030646	3/4" x 18	10	250
555322	8423545030653	3/4" x 22	10	150
555422	8423545030660	1" x 22	10	100
555428	8423545030677	1" x 28	-	100
555528	8423545079577	1 1/4" x 28	-	75
555535	8423545030707	1 1/4" x 35	-	-
555642	8423545030745	1 1/2" x 42	-	-
555754	8423545030769	2" x 54	-	-

01.4



Racorería de latón para Tubo de Polietileno

Brass Fittings for Polyethylene Pipe
Raccords Laiton pour Tube Polyéthylène

RACORERÍA DE LATÓN | BRASS FITTINGS | RACCORDS LAITON
Racorería de Latón para Tubo de Polietileno | Brass Fittings for Polyethylene Pipe | Raccords Laiton pour Tube Polyéthylène
Codo Tubo-Tubo | Tube-Tube Elbow | Coude Tube-Tube

CÓDIGO	CÓDIGO EAN	MEDIDAS	U. BOLSA	U. CAJA
330220	8423545063033	20 mm	5	80
330225	8423545063040	25 mm	5	50
330232	8423545063057	32 mm	5	30
330240	8423545063064	40 mm	2	16
330250	8423545063071	50 mm	1	11
330263	8423545063088	63 mm	1	10

Codo Tubo-Macho | Tube-Male Elbow | Coude Tube-Mâle

CÓDIGO	CÓDIGO EAN	MEDIDAS	U. BOLSA	U. CAJA
330320	8423545063170	1/2" x 20	5	100
330325	8423545063187	3/4" x 25	5	70
330332	8423545063163	1" x 32	5	45
330340	8423545063194	1 1/4" x 40	2	24
330350	8423545063200	1 1/2" x 50	1	15
330363	8423545063156	2" x 63	1	18

Codo Tubo-Hembra | Tube-Female Elbow | Coude Tube-Femelle

CÓDIGO	CÓDIGO EAN	MEDIDAS	U. BOLSA	U. CAJA
330120	8423545063095	1/2" x 20	5	100
330125	8423545063101	3/4" x 25	5	60
330132	8423545063118	1" x 32	5	40
330140	8423545063125	1 1/4" x 40	2	24
330150	8423545063132	1 1/2" x 50	1	15
330163	8423545063149	2" x 63	1	18

RACORERÍA DE LATÓN | BRASS FITTINGS | RACCORDS LAITON
Racorería de Latón para Tubo de Polietileno | Brass Fittings for Polyethylene Pipe | Raccords Laiton pour Tube Polyéthylène
Codo Mural Tubo-Hembra | Tube-Female Wall Elbow | Applique Mural Tube-Femelle

CÓDIGO	CÓDIGO EAN	MEDIDAS	U. BOLSA	U. CAJA
330420	8423545064887	1/2 x 20	5	80
330425	8423545064894	3/4 x 25	5	45

Unión Tubo-Tubo | Tube-Tube Union | Union Tube-Tube

CÓDIGO	CÓDIGO EAN	MEDIDAS	U. BOLSA	U. CAJA
334220	8423545063392	20 mm	5	100
334225	8423545063408	25 mm	5	60
334232	8423545063415	32 mm	5	40
334240	8423545063422	40 mm	2	24
334250	8423545063439	50 mm	1	14
334263	8423545063446	63 mm	1	18

Unión Tubo-Macho | Tube-Male Union | Union Tube-Mâle

CÓDIGO	CÓDIGO EAN	MEDIDAS	U. BOLSA	U. CAJA
334320	8423545063514	1/2" x 20	5	150
334325	8423545063521	3/4" x 25	5	100
334332	8423545063538	1" x 32	5	55
334340	8423545063545	1 1/4" x 40	2	36
334350	8423545063552	1 1/2" x 50	1	24
334363	8423545063569	2" x 63	1	28



RACORERÍA DE LATÓN | BRASS FITTINGS | RACCORDS LAITON

Racorería de Latón para Tubo de Polietileno | Brass Fittings for Polyethylene Pipe | Raccords Laiton pour Tube Polyéthylène

Unión Tubo-Hembra | Tube-Female Union | *Union Tube-Femelle*



CÓDIGO	CÓDIGO EAN	MEDIDAS	U. BOLSA	U. CAJA
334120	8423545063453	1/2" x 20	5	160
334125	8423545063460	3/4" x 25	5	90
334132	8423545063477	1" x 32	5	55
334140	8423545063484	1 1/4" x 40	2	34
334150	8423545063491	1 1/2" x 50	1	24
334163	8423545063507	2" x 63	1	28

Te Tubo-Tubo | Tube-Tube Tee | *Te Tube-Tube*



CÓDIGO	CÓDIGO EAN	MEDIDAS	U. BOLSA	U. CAJA
332220	8423545063217	20 mm	5	50
332225	8423545063224	25 mm	5	30
332232	8423545063231	32 mm	5	20
332240	8423545063248	40 mm	2	12
332250	8423545063255	50 mm	1	6
332263	8423545063262	63 mm	1	8

Te Tubo-Hembra | Tube-Female Tee | *Te Tube-Femelle*



CÓDIGO	CÓDIGO EAN	MEDIDAS	U. BOLSA	U. CAJA
332120	8423545063576	20 mm	5	50
332125	8423545063361	25 mm	5	30
332132	8423545063385	32 mm	5	20
332140	8423545063330	40 mm	2	12
332150	8423545063347	50 mm	1	6
332163	8423545063378	63 mm	1	8

01.5

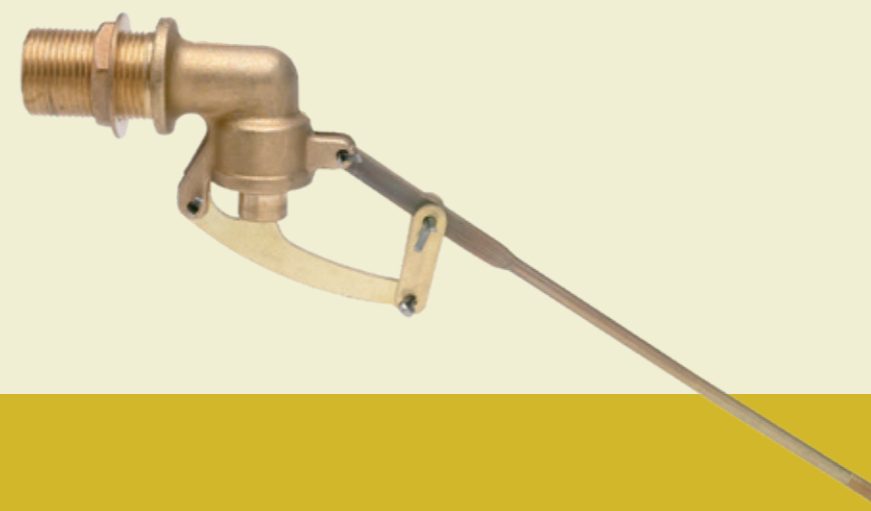

Flotadores y Boyas

Float Valves and Balls
Robinets Flotteurs et Boules

RACORERÍA DE LATÓN | BRASS FITTINGS | RACCORDS LAITON

Flotadores y Boyas | Float Valves and Balls | Robinets Flotteurs et Boules

Flotador guías | Guides float val. Rib | *Robinet Flotteur Guides*



CÓDIGO	CÓDIGO EAN	MEDIDAS	U. BOLSA	U. CAJA
624001	8423545033555	3/8" (3/16*)	5	-
624002	8423545033562	1/2" (6/100*)	5	-
624003	8423545033579	3/4" (6/100*)	5	-
624004	8423545033586	1" (8/100*)	3	-
624005	8423545033593	1 1/4" (9/100*)	-	-
624006	8423545033609	1 1/2" (9/100*)	-	-
624007	8423545033616	2" (9/100*)	-	-

*Rosca Varilla / Rib Thread / Tige Fileté

Flotador Guías "Safety" para Boya Plana | Guides Float Valve for Plain Ball | *Boule Cuivre Robinet Flotteur à Guides pour Boule Plate*



CÓDIGO	CÓDIGO EAN	MEDIDAS	U. BOLSA	U. CAJA
641002	8423545035337	1/2"	-	-
641003	8423545035344	3/4"	-	-
641004	8423545035351	1"	-	-
641005	8423545035368	1" 1/4	-	-
641006	8423545035375	1" 1/2	-	-
641007	8423545035382	2"	-	-

Flotador Olleta con Asiento Nylon | Float Valve with Nylon Seat | *Robinet Flotteur avec Siège Nylon*



Rosca Varilla 3/16 | Rib Thread 3/16 | Tige Fileté 3/16

CÓDIGO	CÓDIGO EAN	MEDIDAS	U. BOLSA	U. CAJA
623001	8423545033265	3/8"	10	-

Rosca Varilla 6/100 | Rib Thread 6/100 | Tige Fileté 6/100

CÓDIGO	CÓDIGO EAN	MEDIDAS	U. BOLSA	U. CAJA
623002	8423545033289	1/2"	5	-

RACORERÍA DE LATÓN | BRASS FITTINGS | RACCORDS LAITON

Flotadores y Boyas | Float Valves and Balls | Robinets Flotteurs et Boules

Boya Porexpan | Porexpan Float Ball | *Boule Porespan*

CÓDIGO	CÓDIGO EAN	MEDIDAS	U. BOLSA	U. CAJA
627009	8423545034378	9 cm 3/8" 3/16	-	-
627011	8423545034392	11 cm 1/2" 6/100	-	-
627016	8423545034415	16 cm 3/4" - 1" 6/100	-	-



Boya Expandida | Expanded Float Ball | *Boule Expansée*

CÓDIGO	CÓDIGO EAN	MEDIDAS	U. BOLSA	U. CAJA
629109	8423545034507	9 cm 3/8" 3/16	-	-
629211	8423545034521	11 cm 1/2" 6/100	-	-
629313	8423545034545	13 cm 3/4" 6/100	-	-
629416	8423545034576	15 cm 1" 8/100	-	-
629620	8423545034590	20 cm 1" 1/4-1" 1/2 9/100	-	-
629723	8423545034606	23 cm 2" 9/100	-	-



RACORERÍA DE LATÓN | BRASS FITTINGS | RACCORDS LAITON

Flotadores y Boyas | Float Valves and Balls | Robinets Flotteurs et Boules

Boya Cobre Plana para Flotador Safety | Copper Plain Ball Float for Float Valve Guides | *Boule Cuivre Plate pour Robinet Flotteur à Guides Tige Plate*



CÓDIGO	CÓDIGO EAN	MEDIDAS	U. BOLSA	U. CAJA
630212	8423545034637	12 cm 1/2	-	-
630315	8423545034644	15 cm 3/4	-	-
630417	8423545034651	17 cm 1"	-	-
630520	8423545034668	20 cm 1" 1/4	-	-
630623	8423545034675	23 cm 1" 1/2	-	-
630725	8423545034682	25 cm 2"	-	-
630828	8423545034699	28 cm 2" 1/2	-	-
630930	8423545034705	30 cm 3"	-	-

Boya Plástico Plana para Flotador Safety | Plastic Plain Ball Float for Float Valve Guides | *Boule Plastique Plate pour Robinet Flotteur à Guides Tige Plate*



CÓDIGO	CÓDIGO EAN	MEDIDAS	U. BOLSA	U. CAJA
631015	8423545101247	15 cm 1/2-3/4	-	-
631020	8423545101254	20 cm 1"-1" 1/4	-	-
631025	8423545101278	25 cm 1" 1/2-2"	-	-

RACORERÍA DE LATÓN | BRASS FITTINGS | RACCORDS LAITON

Flotadores y Boyas | Float Valves and Balls | Robinets Flotteurs et Boules

Palanca Acoplada para WC Tanque Alto | WC Lever for Upper Tank Flushing | *Levier WC pour Réservoir Suspendu*

CÓDIGO	CÓDIGO EAN	MEDIDAS
631300 (A)	8423545034712	Soporte hierro / Iron support / Support fer
631300 (B)	8423545034743	Soporte latón reforzado / Reinforced brass support / Support laiton renforcé

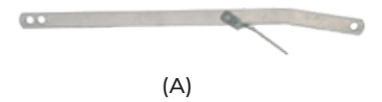

(A)

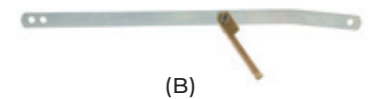

(B)

Descarga WC Plástico Tanque Bajo | WC Lower Tank Plastic Flush | *Chasse D'Eau WC Plastique Réservoir Attenant*

CÓDIGO	CÓDIGO EAN	MEDIDAS	U. BOLSA	U. CAJA
634100	8423545034743	-	-	-



Equipo Completo Descarga WC Tanque Alto | WC Complete Tank Set Upper Tank | *Kit Complet WC Réservoir Suspendu*

CÓDIGO	CÓDIGO EAN	MEDIDAS	U. BOLSA	U. CAJA
636100	8423545035122	-	-	-



Descargas 4 Guías WC a Voluntad | WC 4 Guides Voluntary Cistern Flushings | Chasses d'Eau 4 Guides WC à Volonté
**Muelle** | Spring | Ressort

CÓDIGO	CÓDIGO EAN	MEDIDAS	U. BOLSA	U. CAJA
634300	8423545034798	-	-	-

Normal Plomo | Standard Lead | Plomb Normal

CÓDIGO	CÓDIGO EAN	MEDIDAS	U. BOLSA	U. CAJA
634400	8423545034842	-	-	-

Económica | Economic | Economique

CÓDIGO	CÓDIGO EAN	MEDIDAS	U. BOLSA	U. CAJA
634700	8423545035016	-	-	-

Descarga WC Plástico Tanque Alto | WC Upper Tank Plastic Flush | *Chasse WC D'Eau Plastique Réservoir Suspendu*

CÓDIGO	CÓDIGO EAN	MEDIDAS	U. BOLSA	U. CAJA
634500	8423545034972	-	-	-

Tornillos para Accesorios WC | Screws for WC Complementments | *Vis pour Accessoires WC*

CÓDIGO	CÓDIGO EAN	MEDIDAS	U. BOLSA
910100 (A)	8423545054604	Juego Tornillo Sujeción Palanca WC / Brass Screw for Tank Lever / Kit Vis pour Levier WC	2
911100 (B)	8423545054628	Juego Tornillos Hierro Sujeción WC 5x60/ Iron Screws Kit for WC 5x60 / Kit Vis Fer pour WC 5x60	2
911200 (C)	8423545054635	Juego Tornillos Latón Sujeción WC 5x75 / Brass Screws Kit for WC 5x75 / Kit Vis Laiton pour WC 5x75	2
911300 (D)	8423545068045	Juego Tornillo Sujeción Cisterna WC Tanque Bajo / Screw Kit Fixing WC Lower Tank / Kit Vis Fixation Réservoir Attenant WC	2

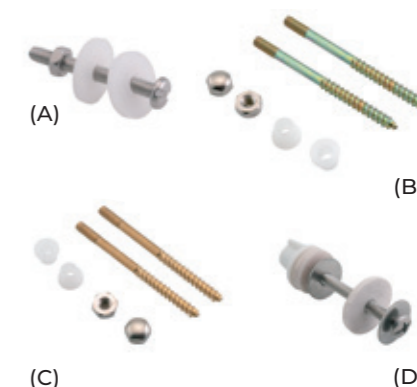
Tirador WC Tanque Alto | WC Handle Upper Tank | *Tirette WC Réservoir Suspendu*

CÓDIGO	CÓDIGO EAN	MEDIDAS	U. BOLSA	U. CAJA
920148	8423545054826	-	10	-



RACORERÍA DE LATÓN | BRASS FITTINGS | RACCORDS LAITON

Complementos | Others | Compléments

Enchufes Goma Cubeta WC | WC Rubber Connectors | Manchons WC Caoutchouc

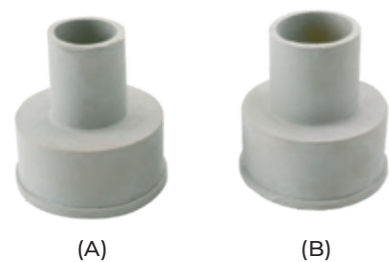

CÓDIGO	CÓDIGO EAN	MEDIDAS	U. BOLSA	U. CAJA
980001 (A)	8423545057834	Nº25	25	-
980002 (B)	8423545057841	Nº30	25	-

Enchufes Goma Cubeta WC Presión | Pressure WC Rubber Connectors | Manchons WC Caoutchouc Pression

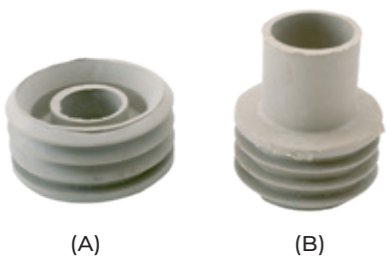

CÓDIGO	CÓDIGO EAN	MEDIDAS	U. BOLSA	U. CAJA
980004 (A)	8423545062746	WC victoria	25	-
980005 (B)	8423545057858	Lucerna 25/30	25	-

Tiradores WC Tanque Bajo | WC Handles Lower Tank | Tirettes WC Réservoir Attenant

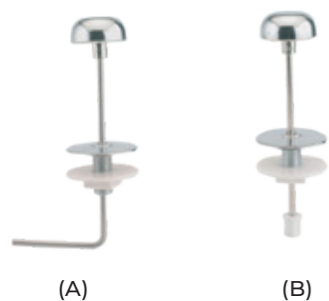

CÓDIGO	CÓDIGO EAN	MEDIDAS	U. BOLSA	U. CAJA
980015 (A)	8423545057902	Curvo	1	-
980016 (B)	8423545057926	Recto	1	-

01.6

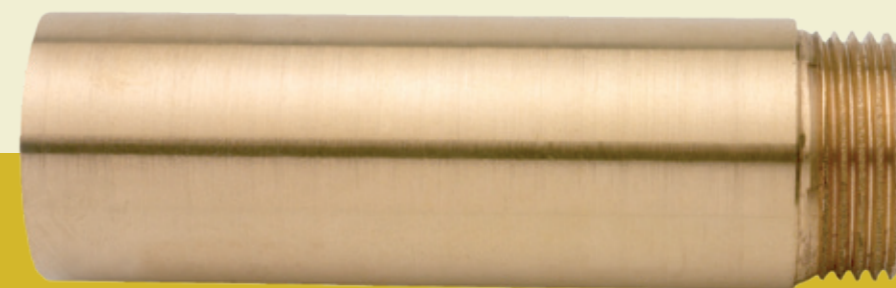

Varios

Miscellaneous
Divers

Manguito Electrolítico | Electrolytic Coupler | *Manchon Electrolytique*

CÓDIGO	CÓDIGO EAN	MEDIDAS	U. BOLSA	U. CAJA
241002	8423545013502	1/2"	25	-
241003	8423545013526	3/4"	20	-
241004	8423545013540	1"	20	-
241005	8423545013557	1 1/4"	12	-
241006	8423545013564	1 1/2"	8	-
241007	8423545013571	2"	2	-

Entronque Manguera Macho | Male Hose Connection Nipple | *Manchon Mâle Arrosage*

CÓDIGO	CÓDIGO EAN	MEDIDAS	U. BOLSA	U. CAJA
311001	8423545016022	3/8" - 13 mm	25	-
311002	8423545016039	1/2" - 15 mm	25	-
311003	8423545016046	3/4" - 22 mm	10	-
311004	8423545016060	1" - 29 mm	10	-
311005	8423545016077	1 1/4" - 34 mm	-	-
311006	8423545016084	1 1/2" - 45 mm	-	-
311007	8423545016091	2" - 59 mm	-	-
311009	8423545016107	3" - 75 mm	-	-

Racor Manguera 2/P | 2/P Hose Connector | *Raccord 2/P Arrosage*

CÓDIGO	CÓDIGO EAN	MEDIDAS	U. BOLSA	U. CAJA
355001	8423545075401	3/8" x 10	25	-
355002	8423545019382	1/2" x 15	25	-
355003	8423545019405	3/4" x 20	25	-
355004	8423545019429	1" x 25	10	-

Alargo M-H 526 Pulido | Polished Extension Piece 526 M-F | *Allonge Lisse Polie 8526 M-F*

CÓDIGO	CÓDIGO EAN	MEDIDAS	U. BOLSA	U. CAJA
375103	8423545020647	3/8" x 3 cm	10	-
375105	8423545020654	3/8" x 5 cm	10	-
375202	8423545020685	1/2" x 2 cm	10	-
375203	8423545075920	1/2" x 3 cm	10	-
375204	8423545020708	1/2" x 4 cm	10	-
375205	8423545020715	1/2" x 5 cm	10	-
375206	8423545020722	1/2" x 6 cm	10	-
375207	8423545020739	1/2" x 7 cm	10	-
375208	8423545020746	1/2" x 8 cm	10	-
375210	8423545020753	1/2" x 10 cm	5	-
375211	8423545139318	1/2" x 1 cm	10	-
375305	8423545020777	3/4" x 5 cm	5	-
375308	8423545020784	3/4" x 8 cm	5	-
375310	8423545020791	3/4" x 10 cm	5	-



 **RACORERÍA DE LATÓN | BRASS FITTINGS | RACCORDS LAITON**

Varios | Miscellaneous | Divers

Alargo M-H Cromado (526) | Chromium-plated Extension Piece M-F (526) | Allonge Lisse Chromée M-F (8526)



CÓDIGO	CÓDIGO EAN	MEDIDAS	U. BOLSA	U. CAJA
376103	8423545020807	3/8" x 3 cm	10	-
376105	8423545020814	3/8" x 5 cm	10	-
376202	8423545020845	1/2" x 2 cm	10	-
376203	8423545020852	1/2" x 3 cm	10	-
376204	8423545020869	1/2" x 4 cm	10	-
376205	8423545020876	1/2" x 5 cm	10	-
376206	8423545020883	1/2" x 6 cm	10	-
376207	8423545020890	1/2" x 7 cm	10	-
376208	8423545020906	1/2" x 8 cm	10	-
376210	8423545020913	1/2" x 10 cm	5	-
376211	8423545139332	1/2" x 1 cm	10	-
376305	8423545020937	3/4" x 5 cm	5	-
376308	8423545020944	3/4" x 8 cm	5	-
376310	8423545020951	3/4" x 10 cm	5	-

Reducción Lisa M-H | Reducer Threaded M-F | Réduction Lisse M-F



CÓDIGO	CÓDIGO EAN	MEDIDAS	U. BOLSA	U. CAJA
396201	8423545021507	1/2" x 3/8"	25	-
396302	8423545021521	3/4" x 1/2"	25	-
396403	8423545059807	1" x 3/4"	25	-

RACORERÍA DE LATÓN | BRASS FITTINGS | RACCORDS LAITON

Varios | Miscellaneous | Divers

Racor Rápido Manguera "Barcelona" | Hose Quick Connector "Barcelona" | Raccord Rapide de Tube Arrosage "Barcelona"

CÓDIGO	CÓDIGO EAN	MEDIDAS	U. BOLSA	U. CAJA
610020	8423545032589	20 mm	-	-
610025	8423545032619	25 mm	-	-
610030	8423545032640	30 mm	-	-
610040	8423545032695	40 mm	-	-



Racor Rápido Macho "Barcelona" | Male Quick Connector "Barcelona" | Raccord Rapide Mâle Arrosage "Barcelona"

CÓDIGO	CÓDIGO EAN	MEDIDAS	U. BOLSA	U. CAJA
611220	8423545032800	1/2"	-	-
611325	8423545032831	3/4"	-	-
611430	8423545032855	1"	-	-
611535	8423545032879	1 1/4"	-	-
611645	8423545032893	1 1/2"	-	-
611760	8423545032916	2"	-	-



RACORERÍA DE LATÓN | BRASS FITTINGS | RACCORDS LAITON

Varios | Miscellaneous | Divers

Arandela de Hierro | Iron Washer | *Rondelle Fer*

CÓDIGO	CÓDIGO EAN	MEDIDAS	U. BOLSA	U. CAJA
958001	8423545056868	3/8"	100	-
958002	8423545056875	1/2"	100	-
958003	8423545056882	3/4"	100	-
958004	8423545056899	1"	100	-
958005	8423545056905	1 1/4"	100	-
958006	8423545056912	1 1/2"	100	-
958007	8423545056929	2"	50	-

Arandela de Latón | Brass Washer | *Rondelle Laiton*

CÓDIGO	CÓDIGO EAN	MEDIDAS	U. BOLSA	U. CAJA
958101	8423545056936	3/8"	100	-
958102	8423545056943	1/2"	100	-
958103	8423545056950	3/4"	100	-
958104	8423545056967	1"	100	-
958105	8423545056974	1 1/4"	100	-
958106	8423545056981	1 1/2"	100	-
958107	8423545056998	2"	50	-

02.

Multigrup

Fabricado según Norma UNE-EN 1254-3 y UNE-EN 1254-8 con latón según Norma UNE-EN 1264, UNE-EN 1265 y UNE-EN 1982.

MULTI-PROFILE BRASS FITTINGS / RACCORDS LAITON MULTI- EMPREINTE

Made under EN 1254/3 Norm with brass under EN12164, EN12165 & EN1982 Norms.

Production sous Norme EN 1254/3 avec laiton selon Normes EN12164, EN12165 & EN1982.

02.1 Tubería Pipes <i>Tubes</i>	74
02.2 Racores Multigarra Multi-profile Fittings <i>Raccords Multi-empreinte</i>	79
02.3 Valvulería Multigarra Multi-profile Valves <i>Multi-empreinte Vannes</i>	86
02.4 Racores a Compresión Compression Fittings <i>Raccords à Compression</i>	88

02.1

MULTIGRUP | MULTIGRUP | MULTIGRUP

Tubería | Pipes | Tubes



Tubería

Pipe
Tube

SISTEMA MULTIGRUP

El sistema MultiGrup está formado por: tubería multicapa, accesorios de conexión de latón, herramientas de acople del tubo al accesorio, y los accesorios de montaje a la obra.

CAMPO DE APLICACIÓN

El sistema MultiGrup ha sido diseñado para su aplicación en instalaciones interiores de fontanería en agua fría y caliente, así como para instalaciones de calefacción por radiadores y suelo radiante.

En todos los casos la aplicación debe hacerse a las temperaturas y presiones de diseño descritas para cada clase de aplicación en la norma UNE-EN-150-21003.

COMPONENTES DEL SISTEMA

- Tuberías

Las tuberías MultiGrup (PE-RT/ AL / PE-RT) están formadas por cinco capas diferentes:

- Capa interior de polietileno resistente a la temperatura (PE-RT)
- Capa de adhesivo de alta temperatura
- Capa intermedia de aluminio con soldadura a tope
- Capa de adhesivo de alta temperatura
- Capa exterior de polietileno resistente a la temperatura (PE-RT)

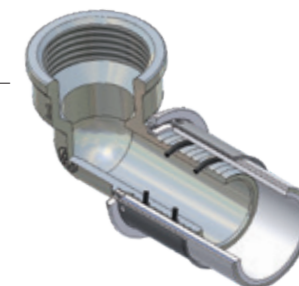

Disponen de su correspondiente certificado de producto: AENOR 001/007142 y CSTBat 4440-278-1950-V2.

La característica principal del tubo multicapa es la presencia de la capa intermedia de aluminio que confiere al tubo una extraordinaria resistencia a la presión, además de conferirle opacidad a la difusión de oxígeno.

Algunas de las características técnicas de la tubería son las siguientes:

Característica	Valor
Temperatura Máxima de Servicio	95°C
Temperatura Máxima Puntual	110°C
Rugosidad Absoluta	0,007 mm
Coefficiente Dilatación Lineal	0,025 mm/m
Permeabilidad al O ₂	< 0,1 g/m ³ d

- Accesorios

Los accesorios están realizados en latón normalizado CW617N y CW614N. Con recubrimiento de última tecnología en estaño. Dicho recubrimiento confiere unas excelentes cualidades organolépticas y estéticas a la pieza. Sus dimensiones siguen las especificaciones de la norma EN1254/3 y han sido diseñados para garantizar el perfecto agarre y estanqueidad del tubo. El casquillo de prensado está realizado en acero inoxidable AISI 304 que garantiza una perfecta resistencia a la corrosión. Los accesorios disponen de sus correspondientes juntas tóricas en EPDM de alta resistencia a las temperaturas elevadas.

- Montaje

Una de las ventajas de este sistema es su facilidad de montaje. El proceso se reduce a cuatro fases:



1
Cortar el tubo.



2
Calibrado-biselado del tubo.



3
Ensamblar accesorio.



4
Prensar.

Durante el proceso del montaje deben tenerse presentes las siguientes precauciones:

- Debe realizarse un corte limpio y escuadrado. Esto se consigue utilizando las tijeras de corte recomendadas a tal efecto.
- Es obligatorio realizar el calibrado-biselado antes de introducir el accesorio puesto que de no realizarlo existe el riesgo de arrastrar o dañar las juntas tóricas al introducir el accesorio.
- El tubo debe introducirse completamente en el accesorio. Esto puede comprobarse a través de los orificios de visualización de que disponen los casquillos de prensado.
- Debe prestarse un especial cuidado en asegurar una correcta posición de las mordazas de apriete. Comprobar que la mordaza esté bien situada sobre el casquillo, que existe un correcto escuadrado de la máquina de prensa con el casquillo, la medida de la mordaza corresponde con la medida del casquillo. Todas las precauciones son pocas puesto que de un buen prensado depende el éxito de la instalación.

Los rayos ultravioletas pueden dañar los polímeros. Debe evitarse la acción directa del sol sobre los tubos, tanto en su almacenamiento como en su instalación. Las instalaciones deben realizarse evitando el contacto entre el tubo y las aristas cortantes por el peligro de perforación del tubo.



MULTIAGRUP SYSTEM

MultiGrup system comprises: multilayer pipe, brass fittings, connecting tools to attach the pipe to the fitting and mounting accessories to work.

SCOPE

MultiGrup System is designed to use in plumbing installations for hot and cold water, heating radiators and floor heating.

In all cases the application must be made at the temperatures and pressures described for each type of application in the standard UNE-EN-150-21003.

SYSTEM COMPONENTS

- Pipes

MultiGrup (PE-RT / AL / PE-RT) pipes are made up of five different layers:

- Inner layer of temperature-resistant polyethylene (PE-RT)
- Adhesive layer of high temperature
- Intermediate layer of aluminum butt welding
- Adhesive layer of high temperature
- External layer of temperature-resistant polyethylene (PE-RT)

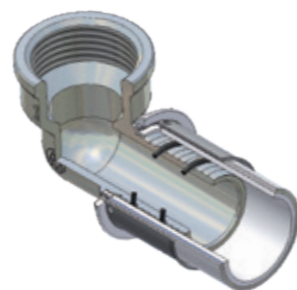

Product certificate: AENOR 001/007142 and CSTBat 4440-278-1950-V2.

The main feature of the multilayer tube is the presence of the aluminium intermediate layer which gives the tube a remarkable resistance to pressure, as well as conferring opacity to oxygen diffusion.

Some of the technical characteristics of the pipeline are:

Feature	Value
Maximum Service Temperature	95°C
Maximum Punctual Temperature	110°C
Absolute roughness	0,007 mm
Linear Expansion Coefficient	0,025 mm/m
O ² permeability	< 0,1 g/m ³ d

- Accessories

Accessories are made of brass and CW614N standard CW617N, with latest technology of tinned coat. This coating gives excellent organoleptic and aesthetic qualities to the piece. The dimensions follow the specifications of the standard EN1254/3 and are designed to ensure the perfect grip and seal of tube.

The pressed Sleeve is made of stainless steel AISI 304, which ensures perfect corrosion resistance.

Accessories have their own O-rings in EPDM with high resistance to high temperatures.

- Assembly

One advantage of this system is its ease of assembly. The process is reduced to four phases:



1 Cut the tube. 2 Calibration-beveled tube. 3 Assembling accessory. 4 Press.

During the assembly process must be kept in mind the following precautions:

- Should be made a clean and squared cut. This is achieved using the scissors cutting recommended for this purpose.
- It is mandatory to perform calibration-edge before entering the accessory because of the risk to drag or damage the O-rings to enter the fitting.
- The tube must be inserted completely into the fitting. This can be seen through the viewing holes in pressed sleeves.
- Make sure of a correct position of the clamping jaws. Check that the jaw is properly positioned on the cap, that there is a proper squaring of the press machine with the cap, that the size of the jaws, fits the cap size. Pay special attention to everything because it is absolutely needed a good press for a succesful installation.

The ultraviolet rays can damage the polymer. Avoid direct sunlight on the tubes, both in storage and in its installation. Facilities should be made to avoid contact between the tube and sharp edges due to the danger of tube perforation.



SYSTÈME MULTIGRUP

Le système MultiGrup est composé par : Tuyaneries multicouche, accessoires de connexion de laiton, outils d'assemblage du tube à l'accessoire et les accessoires d'assemblage en oeuvre.

CHAMP D'APPLICATION

Le système MultiGrup a été conçu pour son application dans des installations intérieures de plomberie en eau froide et chaude, ainsi que pour radiateurs de chauffage et sol rayonnant.

Dans tous les cas l'application doit se faire aux températures et pressions de conception décrites pour chaque classe d'application dans la norme UNEEN-150-21003.

COMPOSANTS DU SYSTÈME

- Tuyaneries

Les Tuyaneries MultiGrup (PE-RT/A/PE-RT) sont formées par cinq couches différentes :

- Couche intérieure de polyéthylène résistant à la température (PE-RT)
- Couche d'adhésif de haute température
- Couche intermédiaire d'aluminium avec soudure à limite
- Couche d'adhésif de haute température
- Couche extérieure de polyéthylène résistant à la température (PE-RT)

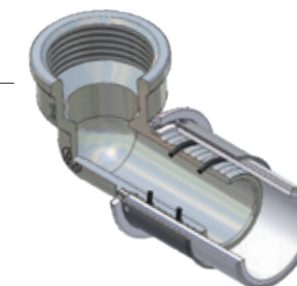

Il est disponible le correspondant certificat de produit : AENOR 001/007142 et CSTBat 4440-278-1950-V2.

La caractéristique principale du tube multicouche est la présence de la couche intermédiaire d'aluminium qui confère au tube une résistance extraordinaire à la pression, en plus de conférer opacité à la diffusion de l'oxygène.

Les caractéristiques techniques de la tuyanerie sont les suivantes :

Caractéristiques	Valeur
T° Maximale de Service	95°C
T° Maximale Ponctuelle	110°C
Rugosité Absolue	0,007 mm
Coefficient Dilatation linéaire	0,025 mm/m
Perméabilité à l'O ₂	< 0,1 g/m ³ d

- Accessoires

Les accessoires sont produits en laiton standardisé CW617N et CW614N, avec recouvrement de dernière technologie en étain. Ce recouvrement confère des qualités organoleptiques et esthétiques excelentes à la pièce. Ses dimensions suivent les spécifications de la norme EN1254/3 et ont été conçues pour assurer l'adhérence et étanchéité parfaites du tube.

La douille de pressage est en acier inoxydable AISI 304 qui garantit une résistance parfaite à la corrosion.

Les accessoires disposent des correspondants joints toriques en EPDM d'haute résistance aux hautes températures.

- Montage

Un des avantages de ce système est sa facilité d'assemblage. Le processus se réduit à quatre phases :



1 Couper le tube. 2 Calibrer-biseau du tube. 3 Assembler l'accessoire Tube+ Raccords. 4 Sertir - Presser.

Pendant le processus d'assemblage il faut avoir les précautions suivantes :

- On doit effectuer une coupe propre et ajustée. Ceci est obtenu en utilisant les ciseaux de coupe recommandés à cet effet.
- Il est obligatoire d'effectuer le calibrage et le biseautage avant d'introduire l'accessoire car autrement il existe le risque d'entraîner ou d'endommager les joints toriques en introduisant l'accessoire.
- Le tube doit être complètement introduit dans l'accessoire. Ceci peut être vérifié à travers les orifices de visualisation dans les douilles de pressage.
- Faites attention en assurant une position correcte des mâchoires de serrage. Vérifier que les mâchoires sont bien placées et correspondent bien à la dimension de la douille, que l'ensemble de la machine de presse et la douille soit ajusté correctement. Toutes les précautions doivent-être prises pour effectuer un bon pressage dont dépend le succès de l'installation.

Les rayons ultra-violetts peuvent endommager les polymères. On doit éviter l'action directe du soleil sur les tubes, tant pendant son stockage et dans l'installation. Les installations doivent être effectuées sans contact entre le tube et les bords coupants pour éviter le danger de perforation du tube.



Rollo Tubería PERT-AL-PERT | PERT-AL-PERT Pipe Coil | *Rouleau Tube PERT-AL-PERT*



CÓDIGO	CÓDIGO EAN	DIÁMETRO MEDIDAS	ROLLOS PALET	MT PALLET
245016	8423545089965	Ø16 x 2 mm	100	2400
245020	8423545089989	Ø20 x 2 mm	100	1600
245025	8423545117309	Ø25 x 2,5 mm	50	800
245032	8423545090299	Ø32 x 3 mm	50	450

Barra Tubería PERT-AL-PERT | PERT-AL-PERT Pipe Bar | *Barre Tube PERT-AL-PERT*



CÓDIGO	CÓDIGO EAN	DIÁMETRO MEDIDAS	ROLLOS PALET	MT PALLET
246016	8423545117323	Ø16 x 2 mm	4	3200
246020	8423545117347	Ø20 x 2 mm	4	2400
246025	8423545117354	Ø25 x 2,5 mm	4	1600
246032	8423545117361	Ø32 x 3 mm	4	1200

02.2

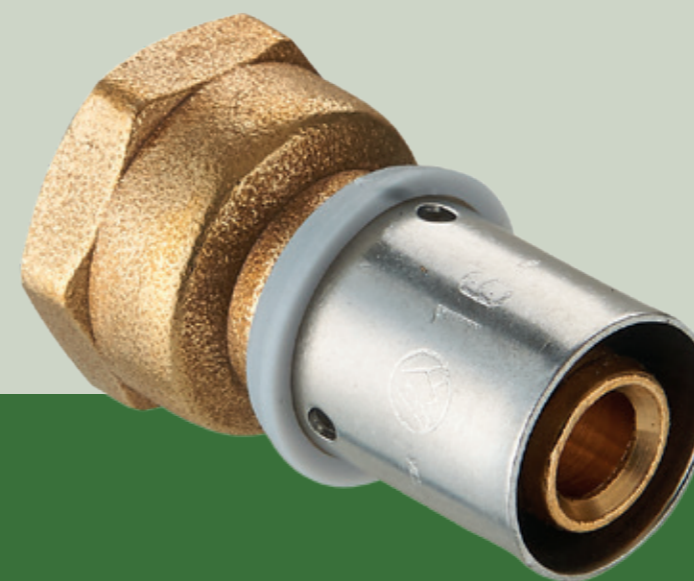

Racores Multigarra

Multi-profile Fittings
Raccords Multi-empreinte

CARACTERÍSTICAS TÉCNICAS

- Prensado compatible con perfiles (TH-H-U-RFZ)
- Fabricado en latón CW617N
- Fabricado según Norma UNE-EN 1254-3
- Casquillo de INOX AISI 304
- Juntas tóricas en EPDM altamente resistentes a temperaturas

TECHNICAL CHARACTERISTICS

- Profile compatible pressing (TH-H-U-RFZ)
- Manufactured from brass CW617N
- Manufactured according to UNE-EN 1254-3 standard
- Stainless steel bushing AISI 304
- Highly temperature resistant EPDM O-rings

CARACTÉRISTIQUES TECHNIQUES

- Pressage compatible avec les profils TH-H-U-RFZ
- Fabriqué en laiton CW617N
- Fabriqué selon la Norme UNE-EN 1254-3
- Douille en acier inoxydable AISI 304
- Joints toriques en EPDM hautement résistants aux températures

Enlace Hembra - Tubo | Female Coupler | *Manchon Femelle*

CÓDIGO	CÓDIGO EAN	MEDIDAS	U. BOLSA	U. CAJA
431216M	8423545152379	1/2" x 16	25	-
431220M	8423545152386	1/2" x 20	25	-
431320M	8423545152393	3/4" x 20	25	-
431325M	8423545152065	3/4" x 25	25	-
431336M	8423545154885	3/4" x 26	25	-

**Entronque Macho - Tubo** | Male Coupler | *Manchon Mâle*

CÓDIGO	CÓDIGO EAN	MEDIDAS	U. BOLSA	U. CAJA
432216M	8423545152416	1/2" x 16	25	-
432220M	8423545152423	1/2" x 20	25	-
432320M	8423545152430	3/4" x 20	25	-
432325M	8423545152447	3/4" x 25	25	-
432336M	8423545153055	3/4" x 26	25	-
432425M	8423545152454	1" x 25	25	-
432436M	8423545154892	1" x 26	25	-
432432M	8423545152461	1" x 32	10	-

**Manguito Tubo - Tubo** | Equal Union | *Raccord Droit Jonction Egal*

CÓDIGO	CÓDIGO EAN	MEDIDAS	U. BOLSA	U. CAJA
433016M	8423545152690	16 x 16	25	-
433020M	8423545152706	20 x 20	25	-
433025M	8423545152713	25 x 25	25	-
433036M	8423545154908	26 x 26	25	-
433032M	8423545152720	32 x 32	10	-



Manguito Unión Reducido | Reducing Union | *Union Droit Jonction Réduit*

CÓDIGO	CÓDIGO EAN	MEDIDAS	U. BOLSA	U. CAJA
434160M	8423545152676	16 x 20	25	-
434165M	8423545152737	16 x 25	25	-
434176M	8423545154915	16 x 26	25	-
434205M	8423545152744	20 x 25	25	-
434216M	8423545154779	20 x 26	25	-
434252M	8423545152751	25 x 32	10	-
434256M	8423545153444	26 x 32	10	-

Codo Mural Tubo-H | Tube- Female Wall Elbow | *Applique Mural Tube-Femelle*

CÓDIGO	CÓDIGO EAN	MEDIDAS	U. BOLSA	U. CAJA
421216M	8423545152164	1/2" x 16	25	-
421220M	8423545152171	1/2" x 20	25	-
421320M	8423545152188	3/4" x 20	25	-
421325M	8423545152195	3/4" x 25	25	-
421336M	8423545154786	3/4" x 26	25	-
421432M	8423545152201	1" x 32	10	-

Codo Tubo-Macho | Male Elbow | *Coude Mâle*

CÓDIGO	CÓDIGO EAN	MEDIDAS	U. BOLSA	U. CAJA
422216M	8423545152218	1/2" x 16	25	-
422220M	8423545152225	1/2" x 20	25	-
422320M	8423545152485	3/4" x 20	25	-
422325M	8423545152232	3/4" x 25	25	-
422336M	8423545154793	3/4" x 26	25	-
422425M	8423545155530	1" x 25	25	-
422432M	8423545154809	1" x 32	10	-

Codo Mural Hembra-Tubo | F-Tube Wall Elbow | *Applique Mural F-Tube*

CÓDIGO	CÓDIGO EAN	MEDIDAS	U. BOLSA	U. CAJA
423216M	8423545152249	1/2" x 16	25	-
423220M	8423545152256	1/2" x 20	25	-
423320M	8423545152263	3/4" x 20	25	-
423325M	8423545152270	3/4" x 25	25	-
423336M	8423545154816	3/4" x 26	25	-

Codo Tubo-Tubo | Tube-Tube Elbow | *Coude Tube-Tube*

CÓDIGO	CÓDIGO EAN	MEDIDAS	U. BOLSA	U. CAJA
424016M	8423545152287	16 x 16	25	-
424020M	8423545152294	20 x 20	25	-
424025M	8423545152300	25 x 25	25	-
424036M	8423545153062	26 x 26	25	-
424032M	8423545152317	32 x 32	10	-

Te Hembra-Tubo | Female Tee | *Te Femelle*

CÓDIGO	CÓDIGO EAN	MEDIDAS	U. BOLSA	U. CAJA
426216M	8423545152324	1/2" x 16	25	-
426220M	8423545152331	1/2" x 20	25	-
426325M	8423545152348	3/4" x 25	25	-
426336M	8423545154830	3/4" x 26	25	-
426432M	8423545152478	1" x 32	10	-

Te Tubo-Tubo | Tube-Tube Tee | *Te Tube-Tube*

CÓDIGO	CÓDIGO EAN	MEDIDAS	U. BOLSA	U. CAJA
429016M	8423545152355	16 x 16	25	-
429020M	8423545152362	20 x 20	25	-
429025M	8423545151822	25 x 25	15	-
429036M	8423545153079	26 x 26	15	-
429032M	8423545152850	32 x 32	10	-

Codo Macho-Tubo | Male-Tube Elbow | *Coude Mâle-Tube*

CÓDIGO	CÓDIGO EAN	MEDIDAS	U. BOLSA	U. CAJA
430606M	8423545152607	16 x 20 x 16	25	-
430066M	8423545152515	20 x 16 x 16	25	-
430060M	8423545152508	20 x 16 x 20	25	-
430560M	8423545152584	25 x 16 x 20	25	-
430570M	8423545154847	26 x 16 x 20	25	-
430006M	8423545152492	20 x 20 x 16	25	-
430505M	8423545152553	25 x 20 x 25	25	-
430565M	8423545152591	25 x 16 x 25	25	-
430500M	8423545152546	25 x 20 x 20	25	-
430550M	8423545152577	25 x 25 x 20	25	-
430525M	8423545152560	25 x 32 x 25	10	-
430510M	8423545154854	26 x 20 x 20	25	-
430516M	8423545154267	26 x 20 x 26	25	-
430536M	8423545154878	26 x 32 x 26	10	-
430556M	8423545154861	26 x 26 x 20	25	-
430586M	8423545154250	26 x 16 x 26	25	-
430252M	8423545152539	32 x 25 x 32	10	-
430202M	8423545152522	32 x 20 x 32	10	-
430262M	8423545154731	32 x 26 x 32	10	-

Racor Móvil Hembra-Tubo | Female Swivel Fitting | *Raccord Droit Femelle Ecrou Tournant*

CÓDIGO	CÓDIGO EAN	MEDIDAS	U. BOLSA	U. CAJA
435216M	8423545152768	1/2" x 16	25	-
435220M	8423545152775	1/2" x 20	25	-
435320M	8423545152782	3/4" x 20	25	-
435325M	8423545152799	3/4" x 25	25	-
435336M	8423545154922	3/4" x 26	25	-
435425M	8423545152805	1" x 25	25	-
435436M	8423545154243	1" x 26	25	-
435432M	8423545152812	1" x 32	10	-

Conjunto de Sujecion | Sleeves | *Douilles*

CÓDIGO	CÓDIGO EAN	MEDIDAS	U. BOLSA	U. CAJA
400016	8423545115282	16	-	-
400020	8423545115999	20	-	-
400025	8423545115305	25	-	-
400026	8423545135372	26	-	-
400032	8423545115312	32	-	-

**Placas Fijación** | Fixation Plate | *Plaques de Fixation*

CÓDIGO	CÓDIGO EAN	MEDIDAS	U. CAJA
400415	8423545124550	Grande / Big / Grande	1
400416	8423545126424	Pequeña / Small / Petite	1
400417	8423545131527	Placa Codo Tabique Hueco Hollow Side Wall Elbow Plate Plaque Coude Mur Creux	1



02.3



Valvulería Multigarra

Multi-profile Valves
Vannes Multi-empainte

MULTIGRUP | MULTIGRUP | MULTIGRUP 

Valvulería Multigarra | Multi-profile Valves | Vannes Multi-empainte

Cuerpo Llave Esfera Empotrar | Embed Ball Valve Body | Corps Vanne à Boisseau à Encastrer

CÓDIGO	CÓDIGO EAN	MEDIDAS	U. BOLSA	U. CAJA
438216	8423545124437	16	20	-
438220	8423545124444	20	20	-
438225	8423545124451	25	10	-



Cuerpo Llave Esfera en "U" | Embed "U" Ball Valve Body | Corps Vanne à Boisseau "U" à Encastrer

CÓDIGO	CÓDIGO EAN	MEDIDAS	U. BOLSA	U. CAJA
438316	8423545124499	16	10	-
438320	8423545124505	20	10	-
438325	8423545124512	25	10	-
438316S	8423545156698	16	10	-
438320S	8423545156612	20	10	-
438325S	8423545156704	25	10	-



Llave Esfera Empotrar | Embed "U" Ball Valve Body | Corps Vanne à Boisseau "U" à Encastrer

CÓDIGO	CÓDIGO EAN	MEDIDAS	U. BOLSA	U. CAJA
438620	8423545124703	20	10	-
438625	8423545124529	25	10	-
438632	8423545124536	32	10	-



02.4

MULTIGRUP | MULTIGRUP | MULTIGRUP 

Racores a Compresión | Compression Fittings | Raccords à Compression



Racores a Compresión

Compression Fittings
Raccords à Compression

Codo Hembra | Female Elbow | Coude Femelle

CÓDIGO	CÓDIGO EAN	MEDIDAS	U. BOLSA	U. CAJA
451216	8423545139851	16 x 1/2	40	160
451220	8423545139868	20 x 1/2	30	120
451320	8423545139875	20 x 3/4	25	100
451325	8423545139882	25 x 3/4	20	80
451326	8423545139905	26 x 3/4	20	80
451425	8423545139899	25 x 1"	10	40
451426	8423545139912	26 x 1"	10	40



Codo Macho | Male Elbow | Coude Mâle

CÓDIGO	CÓDIGO EAN	MEDIDAS	U. BOLSA	U. CAJA
452216	8423545139783	16 x 1/2	40	160
452220	8423545139790	20 x 1/2		
452320	8423545139806	20 x 3/4	30	120
452325	8423545139813	25 x 3/4	20	80
452326	8423545139837	26 x 3/4	20	80



Codo Hembra Mural | Female-TYube Wall Elbow | Applique Mural Femelle-Tube

CÓDIGO	CÓDIGO EAN	MEDIDAS	U. BOLSA	U. CAJA
453216	8423545139974	16 x 1/2	25	100
453220	8423545139981	20 x 1/2	20	80
453320	8423545139998	20 x 3/4		



Codo Igual | Equal Elbow | Coude Egal

CÓDIGO	CÓDIGO EAN	MEDIDAS	U. BOLSA	U. CAJA
454016	8423545139929	16 x 16	40	160
454020	8423545139936	20 x 20	30	120
454025	8423545139943	25 x 25	20	80
454026	8423545139950	26 x 26	20	80
454032	8423545139967	32 x 32	10	40

Unión Igual | Equal Union | *Union Simple*

CÓDIGO	CÓDIGO EAN	MEDIDAS	U. BOLSA	U. CAJA
457016	8423545139738	16 x 16	40	160
457020	8423545139745	20 x 20	30	120
457025	8423545139752	25 x 25	25	100
457026	8423545139769	26 x 26	25	100
457032	8423545139776	32 x 32	10	40

Unión Hembra | Female Union | *Union Femelle*

CÓDIGO	CÓDIGO EAN	MEDIDAS	U. BOLSA	U. CAJA
455216	8423545139660	16 x 1/2	40	160
455220	8423545139677	20 x 1/2	40	160
455320	8423545139684	20 x 3/4	30	120
455325	8423545139691	25 x 3/4	30	120
455326	8423545139714	26 x 3/4	30	120

Unión Macho | Male Union | *Union Mâle*

CÓDIGO	CÓDIGO EAN	MEDIDAS	U. BOLSA	U. CAJA
458216	8423545139585	1/2" x 16	40	160
458220	8423545143148	20 x 1/2	30	120
458320	8423545139592	1/2" x 20	40	160
458325	8423545139615	3/4" x 25	20	80
458326	8423545139639	3/4" x 26	20	80
458425	8423545139622	1" x 25	20	80
458432	8423545139653	1" x 32	15	60

Te Hembra | Female Tee | *Te Femelle*

CÓDIGO	CÓDIGO EAN	MEDIDAS	U. BOLSA	U. CAJA
456216	8423545140000	16 x 1/2	20	80
456220	8423545155080	20 x 1/2		
456320	8423545140017	20 x 3/4	15	60
456325	8423545140024	25 x 3/4	10	40
456432	8423545140048	32 x 1"	5	20

Te Igual | Equal Tee | *Te Egal*

CÓDIGO	CÓDIGO EAN	MEDIDAS	U. BOLSA	U. CAJA
459016	8423545140055	16 x 16 x 16	25	100
459020	8423545140062	20 x 20 x 20	20	80
459025	8423545140079	25 x 25 x 25	10	40
459026	8423545140086	26 x 26 x 26	10	40

Entronque Cobre Macho | Male Coupler for Copper Pipe / | Manchon Mâle pour Tube Cuivre

CÓDIGO	CÓDIGO EAN	MEDIDAS	U. BOLSA	U. CAJA
511215	8423545147931	1/2" x 15		
511318	8423545147948	3/4" x 18		

Enlace Cobre Hembra | Female Union | *Union Femelle*

CÓDIGO	CÓDIGO EAN	MEDIDAS	U. BOLSA	U. CAJA
531215	8423545147917	1/2" x 15		
531318	8423545147924	3/4" x 18		

03.

Válvulas Grifería y Complementos

Producción con latón según Normas EN12164, EN12165 & EN1982.
Fabricación bajo Norma EN-816 con latón según Normas EN12164, EN12165 y EN1982.

VALVES, FAUCETS, COMPLEMENTS / VALVES, ROBINETTERIE, ACCESSOIRES

Made with brass under EN12164, EN12165 & EN1982 Norms.
Made under EN-816 Norm with brass under EN12164, EN12165 and EN1982 Norms.

*Production avec laiton selon Normes EN12164, EN12165 & EN1982.
Fabrication sous Norme EN-816 avec laiton selon Normes EN12164, EN12165 et EN1982.*

03.1 Válvulas Valves <i>Vannes</i>	96
03.2 Válvulas Click-Clack y Sifones Pop-Up Valves and Traps <i>Vannes Pop-Up et Siphons</i>	101
03.3 Grifería y Complementos Faucets & Complements <i>Robinetterie et Accessoires</i>	104
03.4 Conexiones Stainless Steel Hoses <i>Flexibles Inox</i>	114
03.5 Juntas Joints <i>Joints</i>	119

03.1

VÁLVULAS | VALVES | VANNES 

Válvulas | Valves | Vannes

**Válvula Esfera H-H** | Ball Valve F-F | *Vanne Boisseau F-F*

CÓDIGO	CÓDIGO EAN	MEDIDAS	U. BOLSA	U. CAJA
488002	8423545025451	1/2"	15	90
488003	8423545025475	3/4"	12	72
488004	8423545025499	1"	8	48
488005	8423545025505	1 1/4"	12	24
488006	8423545025512	1 1/2"	10	20
488007	8423545025529	2"	6	12

**Válvula Esferica M/Roja** | Ball Valve F-F Red Handle | *Vanne Boisseau F-F Poignée Rouge*

CÓDIGO	CÓDIGO EAN	MEDIDAS	U. BOLSA	U. CAJA
488002V	8423545156155	1/2"	15	90
488003V	8423545156162	3/4"	12	72
488004V	8423545156179	1"	8	48
488005V	8423545156186	1 1/4"	12	24
488006V	8423545156193	1 1/2"	10	20
488007V	8423545156209	2"	6	12

**Válvula Esfera Mariposa H-H** | Full Way Wing Handle F-F Ball Valve | *Vanne Boisseau Papillon Pas. Total F-F*

CÓDIGO	CÓDIGO EAN	MEDIDAS	U. BOLSA	U. CAJA
494002	8423545026038	1/2"	15	90
494003	8423545026045	3/4"	12	72



Válvulas

Valves
Vannes

Válvula Esfera Mariposa M-H | Full Way Wing Handle M-F Ball Valve | *Vanne Boisseau Papillon Pas. Total M-F*



CÓDIGO	CÓDIGO EAN	MEDIDAS	U. BOLSA	U. CAJA
496002	8423545059517	1/2"	15	90
496003	8423545059524	3/4"	12	72

Válvula Esfera Mariposa H-H M/Roja | Wing Handle Ball Valve F-F Red Handle | *Vanne à Boisseau Papillon F-F Manette Rouge*



CÓDIGO	CÓDIGO EAN	MEDIDAS	U. BOLSA	U. CAJA
494002V	8423545156216	1/2"	15	90
494003V	8423545156223	3/4"	12	72
496002V	8423545156230	1/2"	15	90
496003V	8423545156247	3/4"	12	72

Grifo Codo Manguera | Full Way Square Ball Tap 2p. Hose Connector | *Robinet Puisage à Boisseau Raccord au Nez*



CÓDIGO	CÓDIGO EAN	MEDIDAS	U. BOLSA	U. CAJA
490002	8423545025970	1/2"-3/4"	20	80
490003	8423545025994	3/4"-1	16	64

Válvula Retención | Retention Valve | *Clapet Anti-retour*



CÓDIGO	CÓDIGO EAN	MEDIDAS	U. BOLSA	U. CAJA
870002	8423545052280	1/2"	15	180
870003	8423545052297	3/4"	10	120
870004	8423545052310	1"	6	72
870005	8423545052327	1 1/4"	4	48
870006	8423545052334	1 1/2"		36
870007	8423545052341	2"		24

Válvula Esfera Mini H-H | F-F Mini-Ball Valve | *Vanne à Boisseau Mini F-F*



CÓDIGO	CÓDIGO EAN	MEDIDAS	U. BOLSA	U. CAJA
488101	8423545025611	3/8"	20	240
488102	8423545025628	1/2"	15	180
488111	8423545025642	3/8"	20	240
488222	8423545025772	1/2"	15	180

Válvula Esfera Mini H-H M/Roja | Mini Ball Valve F-F Red Handle | *Vanne À Boisseau Mini F-F Manette Rouge*



CÓDIGO	CÓDIGO EAN	MEDIDAS	U. BOLSA	U. CAJA
488101V	8423545156254	3/8"	20	240
488102V	8423545156261	1/2"	15	180
488111V	8423545156872	3/8"	20	240
488222V	8423545156278	1/2"	15	180

Llave Regulación Reforzada | Reinforced Anti-limescale Angle Valve | *Robinet d'équerre anticalcaire Renforcé*



CÓDIGO	CÓDIGO EAN	MEDIDAS	U. BOLSA	U. CAJA
821901R	8423545113127	1/2"-3/8"	2	100
821902R	8423545114179	1/2"-1/2"	1	100
811032	8423545105863	1/2"-3/4"	1	100

VÁLVULAS | VALVES | VANNES

Válvulas | Valves | Vannes

Volantes | Handles | Têtes

CÓDIGO	CÓDIGO EAN	MEDIDAS	U. BOLSA/ CAJA
290100	8423545091951	Redondo / Round / Ronde	5



CÓDIGO	CÓDIGO EAN	MEDIDAS	U. BOLSA/ CAJA
290110	8423545091968	Largo / Large / Long	5



CÓDIGO	CÓDIGO EAN	MEDIDAS	U. BOLSA/ CAJA
290120	8423545091975	Oculto / Hidden / Caché	5

Alargadera "Vic" | Extension Piece "Vic" | *Allonge "Vic"*

CÓDIGO	CÓDIGO EAN	MEDIDAS	U. BOLSA	U. CAJA
290500	8423545100530	25 mm	25	-

03.2



Válvulas Click-Clack y Sifones

Pop-Up Valves and Traps
Vannes Pop-Up et Siphons

VÁLVULAS | VALVES | VALVES

Válvulas Click-Clack y Sifones | Pop-Up Valves and Traps | Vannes Pop-Up et Siphons

Válvula Click-Clack Polivalente Con Junta De Recambio | Click-Clack Waste Universal With Spare Gasket | *Bonde Click-Clack Universelle Avec Joint De Rechange*



CÓDIGO	CÓDIGO EAN	MEDIDAS	U. BOLSA	U. CAJA
859201	8423545155127	1 1/4"	1	50

Válvula Push | Push Waste Valve | *Bonde Push*



CÓDIGO	CÓDIGO EAN	MEDIDAS	U. BOLSA	U. CAJA
859202	8423545155134	1 1/4"	1	50

Válvula Push Nova Plus | Push Waste Valve Nova Plus | *Bonde Push Nova Plus*



CÓDIGO	CÓDIGO EAN	MEDIDAS	U. BOLSA	U. CAJA
859203	8423545155141	1 1/4"	1	50

Válvula Push Nova Plus Latón Acabado Negro | Push Waste Valve Nova Plus Brass Black Finish | *Bonde Push Nova Plus Laiton Finition Noire*



CÓDIGO	CÓDIGO EAN	MEDIDAS	U. BOLSA	U. CAJA
859204	8423545155158	1 1/4"	1	50

VÁLVULAS | VALVES | VANNES

Válvulas Click-Clack y Sifones | Pop-Up Valves and Traps | Vannes Pop-Up et Siphons

Válvula Push Nova Plus Latón Acabado Blanco | Push Waste Valve Nova Plus Brass White Finish | *Bonde Push Nova Plus Laiton Finition Blanche*



CÓDIGO	CÓDIGO EAN	MEDIDAS	U. BOLSA	U. CAJA
859205	8423545155165	1 1/4"	1	50

Sifón Botella Lavabo | Bottle Trap Basin | *Siphon Bouteille Lavabo*



CÓDIGO	CÓDIGO EAN	MEDIDAS	U. BOLSA	U. CAJA
967108	8423545155172	1 1/4"	1	20

Sifón Botella Lavabo Ext. MGR Line | Bottle Trap Basin Ext. MGR Line | *Siphon Bouteille Lavabo Ext. Gamme MGR*



CÓDIGO	CÓDIGO EAN	MEDIDAS	U. BOLSA	U. CAJA
967114	8423545155189	1 1/4"	1	20

03.3



Grifería y Complementos

Faucets & Complements
 Robinetterie et Accessoires

VÁLVULAS | VALVES | VANNES 

Grifería y Complementos | Faucets & Complements | Robinetterie et Accessoires

GAMMA "BASIC"

Monomando Lavabo | Basin Mixer | *Mitigeur Lavabo*

CÓDIGO	CÓDIGO EAN	MEDIDAS	U. BOLSA
741010	8423545147535	-	1

Monomando Bidet | Bidet Mixer | *Mitigeur Bidet*

CÓDIGO	CÓDIGO EAN	MEDIDAS	U. BOLSA
741020	8423545147542	-	1

Monomando Bañera | Bath Mixer | *Mitigeur Baignoire*

CÓDIGO	CÓDIGO EAN	MEDIDAS	U. BOLSA
741030	8423545147559	-	1

Monomando Ducha | Shower Mixer | *Mitigeur Douche*

CÓDIGO	CÓDIGO EAN	MEDIDAS	U. BOLSA
741040	8423545147566	-	1



GAMA "BASIC"
Monomando Fregadera Vertical | Kitchen Vertical Mixer Swivel Spout | *Mitigeur Evier Vertical*

CÓDIGO	CÓDIGO EAN	MEDIDAS	U. BOLSA
741050	8423545147573	-	1

Monomando Fregadera Horizontal | Kitchen Horizontal Mixer Swivel Spout | *Mitigeur Evier Horizontal*

CÓDIGO	CÓDIGO EAN	MEDIDAS	U. BOLSA
741060	8423545147580	-	1

Mezclador Doble Pedal Horizontal | Horizontal Double Pedal Mixer | *Mélangeur Double Pédale Horizontal*

CÓDIGO	CÓDIGO EAN	MEDIDAS	U. BOLSA	U. CAJA
667100	8423545068823	1/2	1	-

Grifo Pedal Horizontal (Agua Fría) | Horizontal Pedal Tap (Cold Water) | *Mélangeur Pédale Horizontal (Eau Froide)*

CÓDIGO	CÓDIGO EAN	MEDIDAS	U. BOLSA	U. CAJA
665100	8423545035917	1/2	1	-

Mezclador Pedal Horizontal | Horizontal Pedal Mixer | *Mélangeur Pédale Horizontal*

CÓDIGO	CÓDIGO EAN	MEDIDAS	U. BOLSA	U. CAJA
666100	8423545036273	1/2	1	-



VÁLVULAS | VALVES | VANNES

Grifería y Complementos | Faucets and Complements | Robinetterie et Accessoires

Bebedero para Cerdos | Pigs Drinker | *Robinet pour Cochons*



CÓDIGO	CÓDIGO EAN	MEDIDAS	U. BOLSA	U. CAJA
965002	8423545057445	1/2	20	-

Grifo Codo Presión | Pressure Elbow Tap | *Robinet Puisage Simple*



CÓDIGO	CÓDIGO EAN	MEDIDAS	U. BOLSA	U. CAJA
460002	8423545023013	1/2	1	-

Grifo Codo Manguera | Garden Hose Pressure Tap | *Robinet Puisage avec Raccord au Nez*



CÓDIGO	CÓDIGO EAN	MEDIDAS	U. BOLSA	U. CAJA
461002	8423545023181	1/2	1	-

Atomizador Cromado | Chromium-plated Water Sprayer | *Atomiseur Chromé*



CÓDIGO	CÓDIGO EAN	MEDIDAS	U. BOLSA	U. CAJA
701050	8423545038529	22/100 H	40	-
701054	8423545038543	24/100 M	40	-

VÁLVULAS | VALVES | VANNES

Grifería y Complementos | Faucets and Complements | Robinetterie et Accessoires

Conjunto Grifo Adaptador Lavavajillas | Dishwasher Machine Tap Adapter Set | *Set Robinet Adaptateur Lave-Vaisselle*



CÓDIGO	CÓDIGO EAN	MEDIDAS	U. BOLSA	U. CAJA
376304	8423545020920	3/4 x 4cm	1	-

Flexo Plástico Entrada Lavadora | Inlet Washing Machine Plastic Hose | *Flexible Plastique Entrée Machine à Laver*



CÓDIGO	CÓDIGO EAN	MEDIDAS	U. BOLSA	U. CAJA
922015	8423545054895	1,50 m	1	-
922020	8423545054918	2,00 m	1	-

Flexo Plástico Salida Lavadora | Outlet Washing Machine Plastic Hose | *Flexible Plastique Sortie Machine à Laver*



CÓDIGO	CÓDIGO EAN	MEDIDAS	U. BOLSA	U. CAJA
922216	8423545054994	1,50 m	1	-

Codo | Elbow | *Coude*

CÓDIGO	CÓDIGO EAN	MEDIDAS	U. BOLSA	U. CAJA
922217	8423545092439	-	1	-

VÁLVULAS | VALVES | VANNES

Grifería y Complementos | Faucets and Complements | Robinetterie et Accessoires

Florones (Plano Inox) | Plate Inox | *Plate Inox*



CÓDIGO	CÓDIGO EAN	MEDIDAS	U. BOLSA	U. CAJA
841001	8423545048702	3/8	100	-
841002	8423545048719	1/2	100	-
841003	8423545068892	3/4	100	-

Flexo Inox Standard - 1 Tuerca Cónica | Standard Inox Shower Hose - 1 Conic Nut | *Flexible Douche Inox Standard - 1 Ecrou Conique*



CÓDIGO	CÓDIGO EAN	MEDIDAS	U. BOLSA	U. CAJA
186455	8423545007402	1,50 m	1	-
186475	8423545007433	1,70 m	1	-
186485	8423545007457	2,00 m	1	-

Mango Ducha "Sara" | Hand Shower "Sara" | *Douchette "Sara"*



Sin Codo | Without Elbow | *Sans Coude*

CÓDIGO	CÓDIGO EAN	MEDIDAS	U. BOLSA	U. CAJA
842650	8423545086261	Cromo	1	-

Mango Ducha "Cristin" | Hand Shower "Sara" | *Douchette "Sara"*



CÓDIGO	CÓDIGO EAN	MEDIDAS	U. BOLSA	U. CAJA
845100	8423545049303	Blanco	1	-
845130	8423545049334	Negro	1	-

VÁLVULAS | VALVES | VANNES

Grifería y Complementos | Faucets and Complements | Robinetterie et Accessoires

Brazo Ducha Súper "Skay" | Super Wall Shower "Skay" | *Bec Mural Super "Skay"*

CÓDIGO	CÓDIGO EAN	MEDIDAS	U. BOLSA	U. CAJA
842100	8423545048795	1/2 - 35 cm ø20mm	1	-



Rociador Ducha con Rótula "Ital" | Shower Rose with Kneecap "Ital" | *Pomme Douche avec Rotule "Ital"*

CÓDIGO	CÓDIGO EAN	MEDIDAS	U. BOLSA	U. CAJA
840102	8423545048610	1/2	1	-



Rociador Plástico | Plastic Shower Rose | *Pomme de Douche Plastique*

CÓDIGO	CÓDIGO EAN	MEDIDAS	U. BOLSA	U. CAJA
839002	8423545048580	1/2 ø53	1	-



Rociador "Skay" | Shower Rose "Skay" | *Pomme de Douche "Skay"*

CÓDIGO	CÓDIGO EAN	MEDIDAS	U. BOLSA	U. CAJA
840302	8423545048641	1/2 ø90	1	-



Rociador "Peque" | Shower Rose "Peque" | Pomme de Douche "Peque"

CÓDIGO	CÓDIGO EAN	MEDIDAS	U. BOLSA	U. CAJA
840002	8423545048603	1/2 ø58	1	-

Soporte Ducha con Rótula | Shower Support with Kneecap | Support Douche avec Rotule

Metal | Metal | Métal

CÓDIGO	CÓDIGO EAN	MEDIDAS	U. BOLSA	U. CAJA
849100	8423545049693	Cromo	1	-

Codo Mango Ducha | Hand-shower Brass Elbow | Coude Douchette

ABS | ABS | ABS

CÓDIGO	CÓDIGO EAN	MEDIDAS	U. BOLSA	U. CAJA
845999	8423545049563	1/2"	25	-

Sifón de Goma | Rubber Trap | Siphon Caoutchouc

Abierto Pared | Open Wall | Mur Ouvert

CÓDIGO	CÓDIGO EAN	MEDIDAS	U. BOLSA	U. CAJA
961030	8423545027261	30/30 mm	30	-
961035	8423545057285	35/35 mm	30	-
961040	8423545069660	40/40mm	25	-

Fregadera Doble | Double Sink | Evier Double

CÓDIGO	CÓDIGO EAN	MEDIDAS	U. BOLSA	U. CAJA
962100	8423545057308	Completo	1	-

Cadena de Bolas Cromada | Chromium-plated Ball Chain | Chaînette Perlée Chromé
Metros | Meters | Mètres

CÓDIGO	CÓDIGO EAN	MEDIDAS	U. BOLSA	U. CAJA
915032	8423545054680	ø3,2 mm (bobina 50 mts)	50	-
915040	8423545054697	ø4 mm (bobina 50 mts)	50	-

Juegos | Sets | Sets

CÓDIGO	CÓDIGO EAN	MEDIDAS	U. BOLSA	U. CAJA
919032	8423545054789	25 cm ø3,2 mm	25	-
919040	8423545054802	45 cm ø4 mm	25	-

Accesorios Cadena Bolas | Ball Chain Complements | Accessoires pour Chaînette

CÓDIGO	CÓDIGO EAN	MEDIDAS	U. BOLSA	U. CAJA
916177 (A)	8423545079348	U" 3,2 mm	100	-
916178 (B)	8423545054703	Llavero	100	-
916179 (C)	8423545054727	U" 4,0 mm	100	-
917112 (D)	8423545054741	Anilla llavero	100	-
918088 (E)	8423545054765	Triángulo tapon goma	100	-

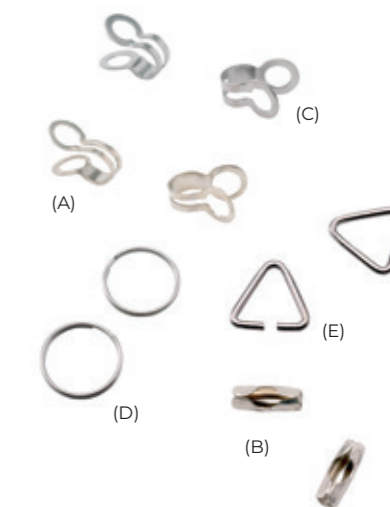

03.4

VÁLVULAS | VALVES | VANNES 

Conexiones | Stainless Steel Hoses | Flexibles Inox

Conexión Inox. M-H 3/8" x 3/8" | Stainless Steel Hose M-F 3/8" x 3/8" | *Flexible Inox. M-F 3/8" x 3/8"*

CÓDIGO	CÓDIGO EAN	MEDIDAS	U. BOLSA	U. CAJA
861110	8423545050392	10 cm	10	-
861115	8423545050415	15 cm	10	-
861120	8423545050439	20 cm	10	-
861125	8423545050453	25 cm	10	-
861130	8423545050477	30 cm	10	-
861135	8423545050491	35 cm	10	-
861140	8423545050514	40 cm	10	-
861145	8423545050538	45 cm	10	-
861150	8423545050552	50 cm	10	-
861160	8423545050576	60 cm	10	-
861170	8423545050590	70 cm	10	-
861180	8423545063606	80 cm	10	-
861190	8423545065082	90 cm	10	-
861191	8423545050606	100 cm	10	-
861250	8423545091746	150 cm	10	-

**Conexión Inox. Reducida M-H 3/8" x 1/2"** | Stainless Steel Hose M-F 3/8" x 3/8" | *Flexible Inox. M-F 3/8" x 1/2"*

CÓDIGO	CÓDIGO EAN	MEDIDAS	U. BOLSA	U. CAJA
862110	8423545050651	10 cm	10	-
862115	8423545050675	15 cm	10	-
862120	8423545050699	20 cm	10	-
862125	8423545050712	25 cm	10	-
862130	8423545050736	30 cm	10	-
862135	8423545050750	35 cm	10	-
862140	8423545050774	40 cm	10	-
862145	8423545050798	45 cm	10	-
862150	8423545050811	50 cm	10	-
862160	8423545050835	60 cm	10	-
862170	8423545050859	70 cm	10	-
862191	8423545091630	100 cm	10	-
862250	8423545091654	150 cm	10	-

Conexiones

Stainless Steel Hoses
Flexibles Inox

Conexión Inox. H-H 3/8" x 3/8" | Stainless Steel Hose F-F 3/8" x 3/8" | Flexible Inox. F-F 3/8" x 3/8"

CÓDIGO	CÓDIGO EAN	MEDIDAS	U. BOLSA	U. CAJA
863110	8423545050897	10 cm	10	-
863115	8423545050910	15 cm	10	-
863120	8423545050934	20 cm	10	-
863125	8423545050958	25 cm	10	-
863130	8423545050972	30 cm	10	-
863135	8423545050996	35 cm	10	-
863140	8423545075272	40 cm	10	-
863145	8423545051030	45 cm	10	-
863150	8423545051054	50 cm	10	-
863160	8423545051078	60 cm	10	-
863170	8423545051092	70 cm	10	-
863180	8423545065037	80 cm	10	-
863191	8423545063002	100 cm	10	-
863250	8423545091685	150 cm	10	-

Conexión Inox. Reducida H-H 3/8" x 1/2" | Stainless Steel Hose F-F 3/8" x 3/8" | Flexible Inox. F-F 3/8" x 1/2"

CÓDIGO	CÓDIGO EAN	MEDIDAS	U. BOLSA	U. CAJA
864110	8423545051108	10 cm	10	-
864115	8423545051122	15 cm	10	-
864120	8423545051146	20 cm	10	-
864125	8423545051160	25 cm	10	-
864130	8423545051184	30 cm	10	-
864135	8423545051207	35 cm	10	-
864140	8423545051221	40 cm	10	-
864150	8423545051269	50 cm	10	-
864160	8423545051283	60 cm	10	-
864170	8423545051306	70 cm	10	-
864180	8423545051320	80 cm	10	-
864191	8423545080184	100 cm	10	-

Conexión Inox. M-H 1/2" x 1/2" | Stainless Steel Hose M-F 1/2" x 1/2" | Flexible Inox. M-F 1/2" x 1/2"

CÓDIGO	CÓDIGO EAN	MEDIDAS	U. BOLSA	U. CAJA
866210	8423545051443	10 cm	10	-
866215	8423545051467	15 cm	10	-
866220	8423545065723	20 cm	10	-
866225	8423545051504	25 cm	10	-
866230	8423545051528	30 cm	10	-
866235	8423545051542	35 cm	10	-
866240	8423545051566	40 cm	10	-
866245	8423545051580	45 cm	10	-
866250	8423545075265	50 cm	10	-
866260	8423545051627	60 cm	10	-
866270	8423545051641	70 cm	10	-
866280	8423545051658	80 cm	10	-
866290	8423545061756	90 cm	10	-
866291	8423545051665	100 cm	10	-

Conexión Inox. Reducida M-H 1/2" x 3/8" | Stainless Steel Hose M-F 1/2" x 3/8" | Flexible Inox. M-F 1/2" x 3/8"

CÓDIGO	CÓDIGO EAN	MEDIDAS	U. BOLSA	U. CAJA
867210	8423545051726	10 cm	10	-
867215	8423545051740	15 cm	10	-
867220	8423545051764	20 cm	10	-
867225	8423545051788	25 cm	10	-
867230	8423545051801	30 cm	10	-
867235	8423545051825	35 cm	10	-
867240	8423545051849	40 cm	10	-
867245	8423545051863	45 cm	10	-
867250	8423545051887	50 cm	10	-
867260	8423545051900	60 cm	10	-
867270	8423545065051	70 cm	10	-
867291	8423545077054	100 cm	10	-

Conexión Inox. H-H 1/2" x 1/2" | Stainless Steel Hose F-F 1/2" x 1/2" | *Flexible Inox. F-F 1/2" x 1/2"*

CÓDIGO	CÓDIGO EAN	MEDIDAS	U. BOLSA	U. CAJA
868210	8423545051962	10 cm	10	-
868215	8423545051986	15 cm	10	-
868220	8423545052006	20 cm	10	-
868225	8423545052020	25 cm	10	-
868230	8423545052044	30 cm	10	-
868235	8423545052068	35 cm	10	-
868240	8423545052082	40 cm	10	-
868245	8423545052105	45 cm	10	-
868250	8423545052129	50 cm	10	-
868260	8423545052143	60 cm	10	-
868270	8423545052167	70 cm	10	-
868280	8423545052174	80 cm	10	-
868290	8423545052181	90 cm	10	-
868291	8423545052198	100 cm	10	-

Juego Conex. Grifería 30 cm x 3/8" | Stainless Steel Hose Tap Set | *Set Flexibles Inox Robinetterie*

CÓDIGO	CÓDIGO EAN	MEDIDAS	U. BOLSA	U. CAJA
869003	8423545074794	30 cm	10	-

03.5

Juntas

Joints
Joints

Goma Válvulas Cierre (Plana) | Closing Flat Rubber Seals | *Joints Clapet Plats*

CÓDIGO	CÓDIGO EAN	MEDIDAS	U. BOLSA	U. CAJA
935009	8423545050392	12 mm	100	-
935011	8423545050415	14 mm	100	-
935013	8423545050439	16 mm	100	-
935016	8423545050453	18 mm	100	-
935020	8423545050477	22 mm	100	-
935025	8423545050491	28 mm	100	-

Junta Goma Plana Normal | Standard Flat Rubber Joint | *Joint Plat Caoutchouc Standard*

CÓDIGO	CÓDIGO EAN	MEDIDAS	U. BOLSA	U. CAJA
941001	8423545055779	3/8" - 10 x 15	100	-
941002	8423545055793	1/2" - 14 x 18,5	100	-
941003	8423545055816	3/4" - 18 x 23,5	100	-
941004	8423545055830	1" - 24 x 30	100	-
941005	8423545055847	1 1/4" - 29,5 x 35	100	-
941006	8423545055854	1 1/2" - 37 x 44	100	-
941007	8423545055861	2" - 50 x 56	100	-

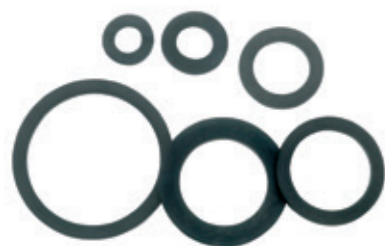
Junta Goma Plana Ancha | Wide Flat Rubber Joint | *Joint Plat Large Caoutchouc*

CÓDIGO	CÓDIGO EAN	MEDIDAS	U. BOLSA	U. CAJA
941101	8423545055885	3/8" - 8 x 15	100	-
941102	8423545055908	1/2" - 10 x 18,5	100	-
941103	8423545055922	3/4" - 13 x 23,5	100	-
941104	8423545055946	1" - 20 x 30	100	-
941105	8423545055953	1 1/4" - 28,5 x 37,5	100	-
941106	8423545055960	1 1/2" - 30 x 44	100	-
941107	8423545055977	2" - 46 x 56	100	-

Junta Goma para Racor M "Barcelona" | Rubber Joint for Male Fitting "Barcelona" | *Joint Caoutchouc pour Raccord Mâle "Barcelona"*

CÓDIGO	CÓDIGO EAN	MEDIDAS	U. BOLSA	U. CAJA
940020	8423545055687	20 mm	1	-
940025	8423545055694	25 mm	1	-
940030	8423545055700	30 mm	1	-
940035	8423545055717	35 mm	1	-
940040	8423545055724	40 mm	1	-
940045	8423545055731	45 mm	1	-
940050	8423545055748	50 mm	1	-
940060	8423545055755	60 mm	1	-
940070	8423545055762	70 mm	1	-

Arandela Goma Moldeada | Moulded Rubber Joint | *Joint Caoutchouc Moulé*

CÓDIGO	CÓDIGO EAN	MEDIDAS	U. BOLSA	U. CAJA
932001	8423545055328	Bidé 3/8"	25	-
932002	8423545055342	Bidé 1/2"	25	-
932003	8423545055366	Válvula 3/4"	25	-
932004	8423545055380	Válvula 1"	25	-
933100	8423545055434	Fregadera 1 1/4"	25	-
933200	8423545055441	Baño 1 1/2"	25	-
933300	8423545055465	Depósito 1 1/4"	25	-

Arandela Goma Plana | Flat Rubber Joint | *Joint Plat Caoutchouc*

CÓDIGO	CÓDIGO EAN	MEDIDAS	U. BOLSA	U. CAJA
931001	8423545055205	3/8" 16 x 30	100	-
931002	8423545055229	1/2" 20 x 46	100	-
931003	8423545055243	3/4" 26 x 66	100	-
931004	8423545055243	1" 32 x 70	100	-
931005	8423545055281	1 1/4" 36 x 70	100	-
931006	8423545055304	1 1/2" 40 x 80	100	-

Junta Klingerit Normal | Klingerit Joint (Standard) | *Joint Klingerit (Standard)*

CÓDIGO	CÓDIGO EAN	MEDIDAS	U. BOLSA	U. CAJA
943001	8423545056257	3/8" - 10 x 14	100	-
943002	8423545056264	1/2" 13 x 18	100	-
943003	8423545056271	3/4" 18 x 23	100	-
943004	8423545056288	1" 24 x 29	100	-
943005	8423545056295	1 1/4" - 32 x 38	100	-
943006	8423545056301	1 1/2" 37 x 44	100	-
943007	8423545056318	2" 47 x 54	100	-

Junta Klingerit ancha | Klingerit Joint (Wide) | *Joint Klingerit (Large)*

CÓDIGO	CÓDIGO EAN	MEDIDAS	U. BOLSA	U. CAJA
943101	8423545056325	3/8" 8 x 14,5	100	-
943102	8423545056332	1/2" 10 x 19	100	-
943103	8423545056349	3/4" 16 x 24	100	-
943104	8423545056356	1" 23 x 30	100	-
943105	8423545056363	1 1/4" 29 x 38	100	-
943106	8423545056370	1 1/2" 35 x 44	100	-
943107	8423545056387	2" 44 x 55	100	-

Tapón Goma Moldeada con Embellecedor Inox. | Moulded Rubber Plug with Stainless Steel Cover | *Bouchon en Caoutchouc Moulé avec Enjoliveur Inox.*

CÓDIGO	CÓDIGO EAN	MEDIDAS	U. BOLSA	U. CAJA
949040	8423545056592	40 mm	25	-
949044	8423545056646	44 mm	25	-
949047	8423545056677	47 mm	25	-
949055	8423545056738	55 mm	25	-

Tapón Universal | Universal Plug | *Bouchon Multi-usage*

CÓDIGO	CÓDIGO EAN	MEDIDAS	U. BOLSA	U. CAJA
949144	8423545056776	44 mm	25	-

Taparificios Bidé o Lavabo (Ciego) | Basin or Bidet Blind Hole Cover | *Cache-trou Aveugle Lavabo ou Bidet*

CÓDIGO	CÓDIGO EAN	MEDIDAS	U. BOLSA	U. CAJA
925145	8423545055120	Ciego cromo	25	-
925146	8423545055144	Ciego blanco	25	-

Rollo Teflón | Thread Seal tape | *Ruban Teflon*

CÓDIGO	CÓDIGO EAN	MEDIDAS	U. BOLSA	U. CAJA
980031	8423545057957	12 mm	10	-



Eje papel WC | WC Paper Axel | Axe papier WC

CÓDIGO	CÓDIGO EAN	MEDIDAS	U. BOLSA	U. CAJA
980033	8423545057995	-	25	-

Juego Escuadra Lavabo | Washbasin Square Set | Set Equerre Lavabo

CÓDIGO	CÓDIGO EAN	MEDIDAS	U. BOLSA	U. CAJA
951100	8423545056790	1,5 mm	1	-

o Rejilla Urinario Inox | S.S. Urinary Grill Filter | Filtre Grille Inox Urinoir

CÓDIGO	CÓDIGO EAN	MEDIDAS	U. BOLSA	U. CAJA
927065	8423545070444	Inox	25	-

Filtro Fregadera Inox | S.S. Sink Filter | Filtre Evier Inox

CÓDIGO	CÓDIGO EAN	MEDIDAS	U. BOLSA	U. CAJA
927055	8423545055182	Inox	25	-

1. GENERALIDADES

Las condiciones generales de venta se consideran aceptadas por el comprador en el momento de efectuar un pedido, sin embargo estas no anulan cualquier condición de venta especial pactada por escrito directamente con el comprador.

2. MERCANCÍAS

La empresa se reserva el derecho a efectuar cualquier modificación que considere útil, sin previo aviso y sin que el comprador pueda demandar cualquier tipo de perjuicio. Todos los datos impresos en catálogos o folletos sobre cualquier artículo son a título informativo.

3. PRECIOS

Los precios aplicados son los que están en vigor por parte del vendedor y por lo general, los publicados en nuestra Tarifa y/o Catálogo (siempre el último publicado), siendo potestad del vendedor, su revisión o incluso modificación si lo considera oportuno.

4. CLÁUSULA DE RESERVA DE LA PROPIEDAD

En acuerdo con la ley de comercio en su artículo 1506 de "Reserva de Dominio", las mercancías entregadas a cualquier comprador, son de la propiedad del vendedor, hasta que se hayan satisfecho las cantidades adecuadas. En consecuencia en caso de impago de cualquier importe por parte del comprador, el vendedor podrá proceder, sin formalidades anteriores, a la recuperación de la mercancía.

Las cantidades eventualmente ya pagadas podrán quedar en propiedad del vendedor a título de perjuicios e intereses.

5. PAGOS

Se efectuarán a un máximo de giro a 60 días fecha factura, con una financiación del 1,5 por ciento mensual para plazos superiores. Efectuándose un descuento de 1% en concepto de pronto pago en caso de tratarse de una Reposición dentro de los 15 días fecha factura o bien Giro 20 días fecha factura.

Cualquier letra devuelta pendiente de pago, dará lugar a la paralización de nuevos envíos de material hasta la cancelación de la misma.

6. GARANTÍAS

Nuestros productos se garantizan por 2 años a partir de la fecha de entrega. Durante dicho período de garantía, el vendedor se responsabiliza en reemplazar los artículos defectuosos, con exclusión de cualquier otro cargo, tipo transporte, mano de obra, etc. Son excluidos de la garantía:

- Los gastos ocasionados por un tratamiento no apropiado, un montaje defectuoso o un empleo del artículo para el cual no está destinado.
- El deterioro mediante el transporte.
- El vendedor dispone de un seguro de Responsabilidad Civil de acuerdo con la Ley de Ordenación de la Edificación 38/1999.
- La garantía es válida únicamente para los artículos vendidos por el vendedor.

7. DEVOLUCIONES

No se aceptarán sin consulta previa y únicamente con inclusión del albarán con los siguientes datos: Número de envío, motivo de la devolución y si debe ser cambiado o abonado.

Toda devolución se efectuará por la misma agencia de transporte por la que recibió el material.

Sólo la comercial del vendedor podrá aceptar la devolución superados los 30 días con un demérito pactado con el cliente.

Serán rechazadas las que no reúnan las condiciones anteriores y las que sobrepasen los 30 días de su recepción.

8. ENTREGAS

Los plazos de entrega son a título indicativo. El no respetar dichos plazos no obliga a ninguna indemnización. Están autorizadas las entregas parciales.

9. PEDIDOS

No son aceptados los de importe neto inferior a 200 euros o su importe equivalente en otra moneda.

10. PORTES

Pagados a partir de 800 euros Netos para destinos en la Península y Baleares con corresponsal de la agencia de transportes que tengamos contratado el servicio.

Los envíos por agencia y forma indicados por el Cliente, son a su cargo.

11. FUERZA MAYOR

El vendedor y el comprador no podrán reclamar los gastos e intereses en caso de fuerza mayor, tales como incendio, inundación, accidente, explosión, etc.

12. LITIGIOS

Para todo litigio, los Tribunales de Barcelona son los únicos responsables.

13. IVA

Se aplica el vigente en el momento de efectuar la factura.

1. GENERAL

The general sales conditions are considered accepted by the buyer at the moment the order is made. However, this does not revoke any special sales conditions agreed on, in writing, directly with the buyer.

2. GOODS

The company reserves the right to make any adjustments it considers useful without prior notice and without the buyer being able to sue for any type of damages. All of the printed data in the catalogues and brochures regarding any item are strictly informative.

3. PRICES

The prices applied are the ones currently in effect by the seller and, generally, those published in our Rates and/or Catalogue (the most current one), being the property of the seller, their revision and even their modification if Metalgrup S.A. considers it opportune.

4. OWNERSHIP RESERVATION CLAUSE

In accordance with the commercial law in its Article 1506 "Dominium Reservation", goods delivered to any buyer are the property of the seller until the adequate quantity has been fulfilled. Consequently, in case of non-payment of any amount on the part of the buyer the seller can proceed, without previous formalities, to the recovery of the goods. The quantities eventually already paid may remain the possession of the seller by way of damages and interest.

5. PAYMENTS

Payment shall be made by Draft dated sixty days maximum from the invoice date with 1.5% monthly interest for longer time periods. One per cent (1%) discount for quick payment in case of repossession within 15 days of the invoice date or draft 20 days from the invoice date.

Any draft returned pending payment, will automatically discontinue new shipments of material until the same has been cancelled.

6. WARRANTY

Our products are guaranteed for 2 years from the date of delivery. During said period of warranty, the seller promises to replace the defective items, with the exclusion of any other responsibility, type of transportation, labor, etc.

Excluded from warranty:

- Expenses incurred by non-appropriate treatment, defective setting up installation, or use of an item for which it was not intended.
- Deterioration caused by transport.
- The seller has Civil Responsibility insurance with the Building Ordinance Law 38/1999.
- The warranty is valid only for the items sold by the seller.

7. RETURNS

Returns will not be accepted with prior consent and only with the inclusion of the delivery note with the following data:

Shipment number, reason for return, and if it should be changed or paid.

All returns will be made through the same transportation agency by which the material was received.

Returns that do not comply with these requirements and those returned after a 30-day period will not be accepted.

8. DELIVERIES

The terms of delivery are approximate. Not respecting said terms does not obligate Metalgrup S.A. to any indemnity.

Partial deliveries are authorized.

9. ORDERS

Orders for less than the net amount of 200 euros or equivalent in any currency will not be accepted.

10. FREIGHT

Paid over the amount of 800 euros. Net to destinations in the Peninsula and the Balearic Islands with the corresponding transportation agency we have contracted for service.

The Client will pay shipments to the agency and in the manner indicated by the Client.

11. ACT OF GOD

The seller and the buyer will not be able to claim costs and interest in case of an act of God such as fire, flood, accident, explosion, etc.

12. LITIGATION

Only the Court of Barcelona is in charge of all litigation.

13. ADDED VALUE TAX

Added Value Tax in force at the time the invoice is issued will be applied.

1. GÉNÉRALITÉS

Les conditions générales de vente sont considérées acceptées par l'acheteur au moment de réaliser une commande, cependant, elles n'annulent pas toute condition de vente spéciale directement accordée par écrit avec l'acheteur.

2. MARCHANDISES

L'entreprise se réserve le droit d'effectuer toute modification qu'elle considère utile, sans avertir à l'avance et sans que l'acheteur puisse porter plainte. Toutes les données imprimées dans des catalogues ou dépliants sur n'importe quel article sont à titre informatif.

3. PRIX

Les prix appliqués sont ceux qui sont en vigueur de la part du vendeur et, en général, sont publiés dans notre Tarif et/ou Catalogue (toujours le dernier publié), revenant du vendeur, leur révision voire leur modification s'il le trouve convenable.

4. CLAUSE DE RÉSERVE DE LA PROPRIÉTÉ

Selon la loi de commerce dans son article 1506 de « Réserve de Domaine », les marchandises livrées à n'importe quel acheteur sont de la propriété du vendeur, jusqu'au moment où on ait satisfait les quantités adéquates. Par conséquent, en cas de non-paiement de quelque montant de la part de l'acheteur, le vendeur pourra récupérer, sans formalités préalables, ladite marchandise. Les quantités éventuellement déjà payées pourront rester en propriété du vendeur à titre de dommages et intérêts.

5. PAIEMENTS

On les effectuera à un maximum de 60 jours de la date de la facture, avec un financement de 1,5 % mensuel pour des délais supérieurs. On réalisera une réduction de 1% en concept de paiement rapide au cas où il s'agisse d'une remise dans les 15 jours de la date de la facture ou bien un virement à 20 jours de la date de la facture.

Tout document retourné non payé, donnera lieu à l'arrêt de nouveaux envois de matériel jusqu'à son paiement.

6. GARANTIES

Nos produits sont garantis pour 2 années à partir de la date de remise. Pendant cette période de garantie, le vendeur sera responsable de remplacer les articles défectueux à l'exclusion de toute autre charge, du type transport, main d'oeuvre, etc.

Sont exclus de la garantie:

- Les dépenses occasionnées par un traitement inapproprié, un montage défectueux ou un emploi de l'article auquel il n'est pas destiné.
- La détérioration pendant le transport.
- Le vendeur dispose d'une assurance de Responsabilité Civile conforme au Loi de mise en ordre du Bâtiment 38/1999.
- La garantie est uniquement valable pour les articles vendus par le vendeur.

7. RETOURS

On ne les acceptera que sous consultation préalable et uniquement avec inclusion du bulletin de livraison contenant les renseignements suivants : Numéro d'envoi, motif du retour et s'il doit être changé ou abonné.

Tout retour sera effectué par la même agence de transport par laquelle le matériel a été reçu.

Seront refusés les retours n'ayant pas réuni les conditions ci-dessus et ceux qui dépassent les 30 jours de leur réception.

8. LIVRAISON

Les délais de livraison sont à titre indicatif. Le non-respect des dits délais n'oblige à aucune indemnité.

Les livraisons partielles sont autorisées.

9. COMMANDES

Les commandes inférieures à 200 euros (montant net) ou son équivalent dans une autre monnaie ne seront pas acceptées.

10. PORTS

Payés à partir de 800 euros nets pour des destinations dans la Péninsule et dans les Iles Baléares avec correspondant de l'agence de transports où nous ayons pris le service.

Les envois par agence et forme indiquées par le Client, sont à ses frais.

11. FORCE MAJEURE

Le vendeur et l'acheteur ne pourront réclamer de frais et intérêts dans des cas de force majeure, tels qu'incendie, inondation, accident, explosion, etc.

12. LITIGES

Pour tout litige, les Tribunaux de Barcelone sont les seuls responsables.

13. TVA

La taxe en vigueur sera appliquée au moment de réaliser la facture.



METALGRUP